

Département : 48

0039

Aire d'étude : VILLEFORT

Commune : PIED DE BORNE

Lieu-dit : LA VIALE

Dénomination : FERME (no 1)

Coordonnées : LAMBERT3 X = 0730500 Y = 0245460

Cadastre : 1955 F 44

PROPRIETE PRIVEE

A SIGNALER

Dossier de PRE INVENTAIRE NORMALISE établi en 1988, 1989 par DARNAS ISABELLE, GRANDJOUAN MARIE SYLVIE

(C) INVENTAIRE GENERAL, 1988

HISTORIQUE

BATIMENTS APPUYES SUR LA MONTAGNE FAISANT TERRASSES SUCCESSIVES AVEC ACCES DE PLAIN PIED A TOUS LES NIVEAUX ; LE LOGIS PRINCIPAL A UNE BAIE A TRAVERSE AVEC COUSSIEGE, UNE BAIE A MENEAU ET UN REMPLOI DATE 1556 ; CET EDIFICE A DU ETRE BATI PEU DE TEMPS APRES CETTE DATE, A LA FIN DU 16E SIECLE OU AU DEBUT DU 17E SIECLE ; LE LOGIS SECONDAIRE SEMBLE PLUS TARDIF, MAIS IL EST TRES HOMOGENE ET PEUT DATER DU 18E SIECLE ; L'ENSEMBLE EST EN MAUVAIS ETAT, IL NE RESTE QU'UN VESTIGE DE LA PORTE D'ENTREE DE LA COUR.

DESCRIPTION

SITUATION : EN ECART

COMPOSITION D'ENSEMBLE

Parties constituantes : COUR, GRANGE, ETABLE, PIGEONNIER, SECHOIR A CHATAIGNES, TERRASSE

MATERIAUX

Gros oeuvre : GRANITE, MOELLON, PIERRE DE TAILLE

Couverture : SCHISTE EN COUVERTURE

STRUCTURE

Vaisseaux et étages : ETAGE DE SOUBASSEMENT, 1 ETAGE CARRE, ETAGE EN SURCROIT

ELEVATIONS : ELEVATION A TRAVEES

COUVERTURE : TOIT A LONGS PANS, PIGNON COUVERT

COMMENTAIRE DESCRIPTIF : LE LOGIS PRINCIPAL A AU REZ DE CHAUSSEE L'ETABLE, AU 1ER ETAGE L'HABITATION AVEC CHEMINEE EN BOIS ET PLACARD DE PIERRE, AU 2E ETAGE LA GRANGE ET LE PIGEONNIER ; LE LOGIS SECONDAIRE A LA MEME ORGANISATION INTERIEURE, A L'EXCEPTION DU 2E ETAGE QUI N'A QUE LA GRANGE ; LE SECHOIR A CHATAIGNES EST ISOLE

TPOLOGIE : COUR FERMEE ; PIGNON

Plan de situation. Extrait du plan cadastral 1955, section F ; échelle : 1/2500.

Pl. I

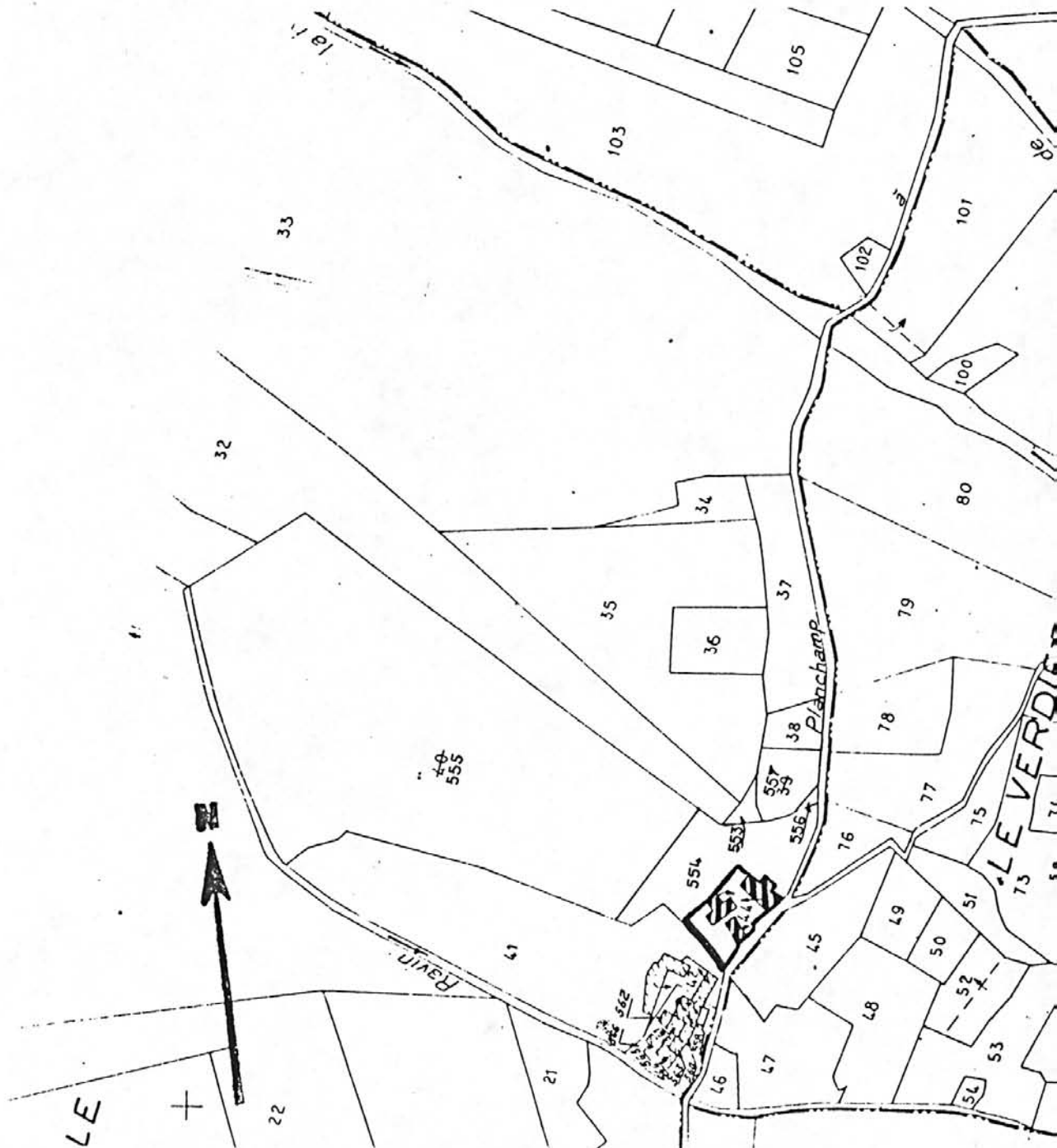

48. PIED DE BORNE

La Viale

1ère FERME

Croquis de plan, d'après l'extrait de plan cadastral 1955, section F ; échelle : 1/2500
agrandie

Pl. II

- 1 : logis
- 2 : grange-étable
- 3 : clède, séchoir à châtaignes
- 4 : ancien logis abandonné
- 5 : ancienne grange-étable
- 6 : four à pain

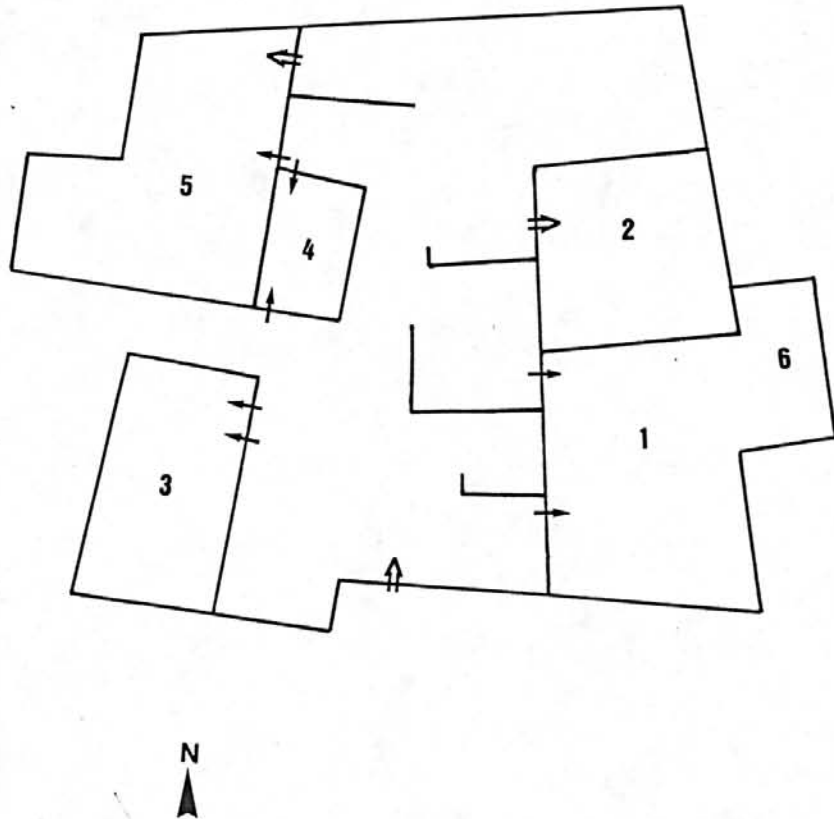

316

48. PIED DE BORNE

La Viale
1ère FERME

Elévation sud . (Relevé établi par le Centre AFPA. 19 300 Egletons)

Pl. III

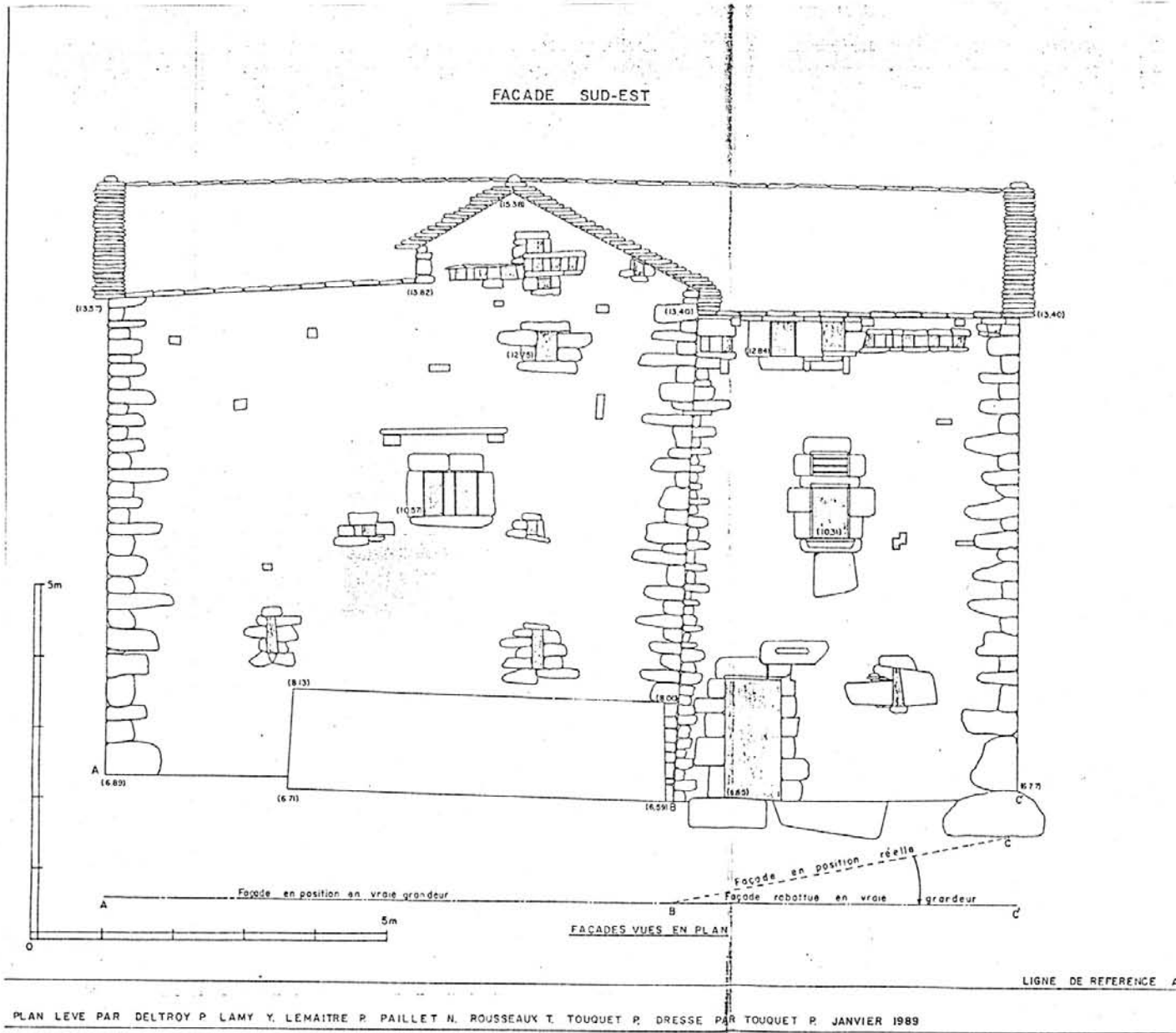

317
48 PIED DE BORNE

1ere ferme
La Viale

FERME

Elévation sud.

Ph.Inv.Descosy
88 48 0565 X



48 PIED DE BORNE

1ere ferme
La Viale

FERME

Elévation sud.

Ph. Inv. Descossy
88 48 0482 X

Elévation sud.

Ph.Inv.Descossy
88 48 0481 X



48 PIED DE BORNE

lere ferme

FERME

Corps de bâtiment est.

Ph. Inv. Descossy
88 48 0484 X

94 48 00962A



321

48 PIED DE BORNE

1ere ferme

FERME

Corps de bâtiment est, entrée de
la bergerie.

Ph.Inv.Descossy

88 48 0492 X



392
48 PIED DE BORNE

lere ferme

FERME

Elévation sud, détail d'un linteau
en remploi.

Ph. Inv. Descossy

88 48 0483 X



48 PIED DE BORNE

lere ferme

FERME

Cops de bâtiment nord, cheminée du
logis.

Ph.Inv.Descosy

88 48 0487 X



324
48 PIED DE BORNE

1ere ferme
La Viale

FERME

Corps de bâtiment nord : placard
en pierre dans le logis.

Ph.Inv.Descossy

88 48 0488 X



48 PIED DE BORNE

lere ferme

FERME

Corps de bâtiment nord, détail de
charpente dans la grange.

Ph.Inv.Descosy

88 48 0486 X



48 PIED DE BORNE

1ere ferme

FERME

Corps de bâtiment nord, intérieur
de la bergerie au rez-de-chaussée
surélevé.

Ph. Inv. Descossy

88 48 0485 X

