

Département : 48

0018

Aire d'étude : VILLEFORT

Commune : LA BASTIDE PUylaURENT

Dénomination : FERMES

Coordonnées : LAMBERT3 XO = 0720495 XE = 0726020 YN = 0257590 YS = 0248320

Dossier de PRE INVENTAIRE NORMALISE établi en 1988 par DARNAS ISABELLE, GRANDJOUAN MARIE SYLVIE

(C) INVENTAIRE GENERAL, 1988

HISTORIQUE

PAS DE FERMES ANTERIEURES AU 17E SIECLE ; LA PERIODE DE CONSTRUCTION POUR LES FERMES LA PLUS IMPORTANTE SEMBLE ETRE LE MILIEU DU 19E SIECLE ; AU DEBUT DU 20E SIECLE, CONSTRUCTION DE LA PLUPART DES MAISONS DE LA BASTIDE ; DATES PORTEES : 1665, 1721, 1843, 1845, 1856, 1860, 1913.

DESCRIPTION

RECENSEMENT : ETUDIE : 3 REPERE : 10 BATI : 127

COMPOSITION D'ENSEMBLE

Parties constituantes : GRANGE, ETABLE

MATERIAUX

Gros oeuvre : GRANITE, GRES, MOELLON, PIERRE DE TAILLE, ENDUIT PARTIEL
Couverture : SCHISTE EN COUVERTURE, TUILE CREUSE

TYPOLOGIE : COUR OUVERTE

7
48. LA BASTIDE PUYLAURENT

FERMES

DATES PORTEES

DATE	LIEU-DIT	EMPLACEMENT
1856	Les GOUTTES	Porte grange-p.c. 66
1624	Les HUTTES	Remploi-p.c. 171
1845		Porte four-p.c. 172
1843 1913	MAS MEJAN	Porte-logis-p.c.282 Ciment-p.c. 291
1665 (2 fois)	PUYLAURENT	Cheminée et porte grange-p.c. 282
1721		Porte logis-p.c. 281

8
48. LA BASTIDE PUYLAURENT.

FERMES

DOCUMENTATION.

A.D. Lozère 3 0 566 : " Extraits cadastraux des villages ", 1888.

Situation des édifices sélectionnés et repérés. Extrait de la carte I.G.N. au 1/50 000, feuille n° 2738.

Pl.I

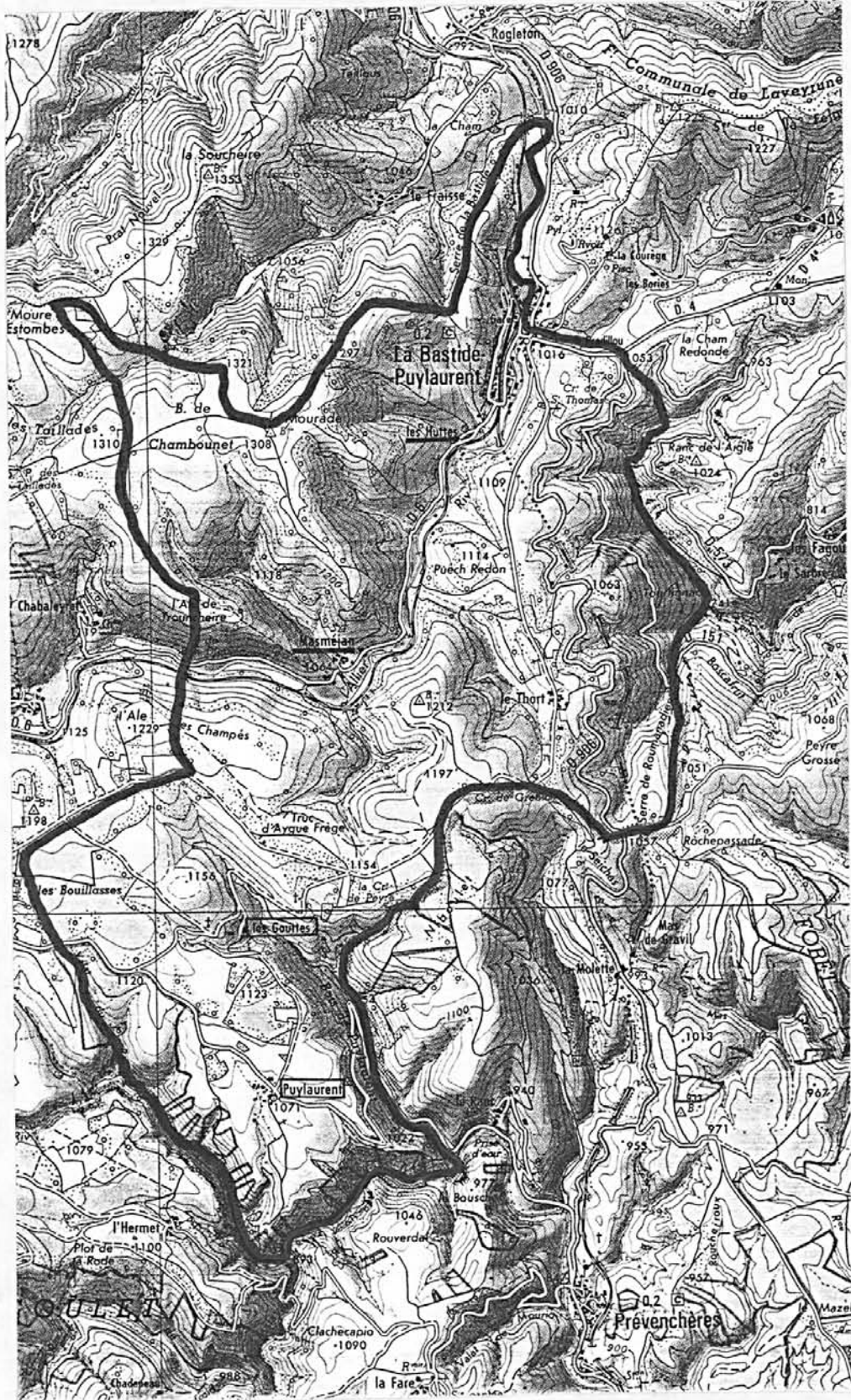

10

48. LA BASTIDE PUYLAURENT

FERMES

Situation des fermes repérées et sélectionnées aux Gouttes. Extrait du plan cadastral 1959, section D ; échelle : 1/1250.

Pl. II

(Les GOUTTES)
(Village)

(A)

Développement à l'échelle de 1/1250

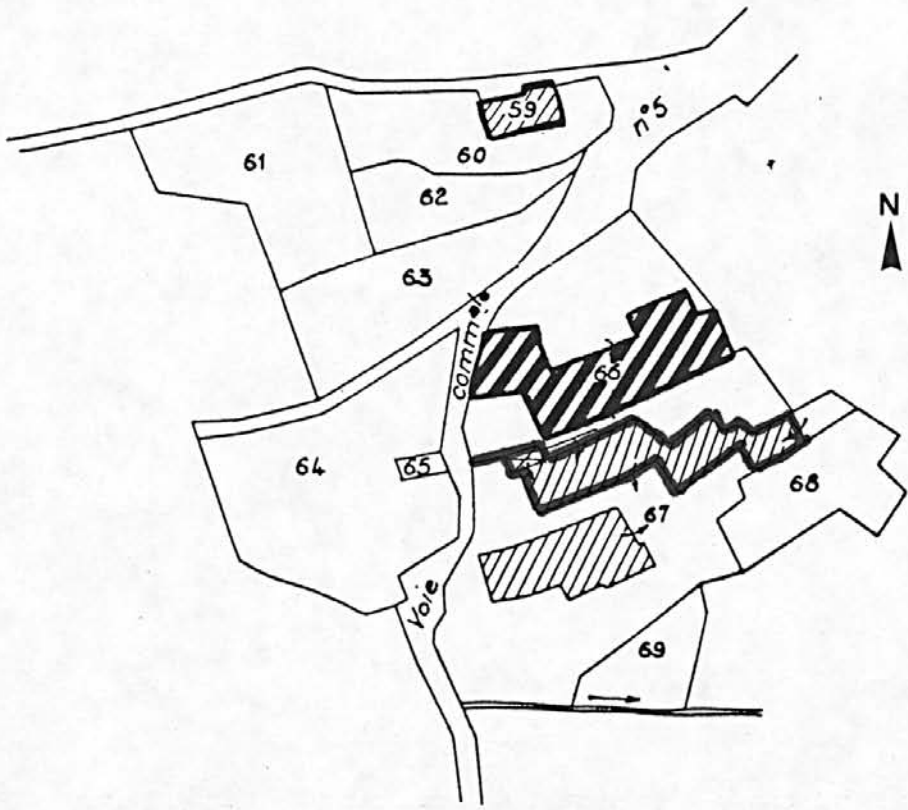

M

48. LA BASTIDE PUYLAURENT

FERMES

Situations des fermes repérées aux Huttes. Extrait du plan cadastral 1959, section AD ; échelle : 1/2000.

Pl. III

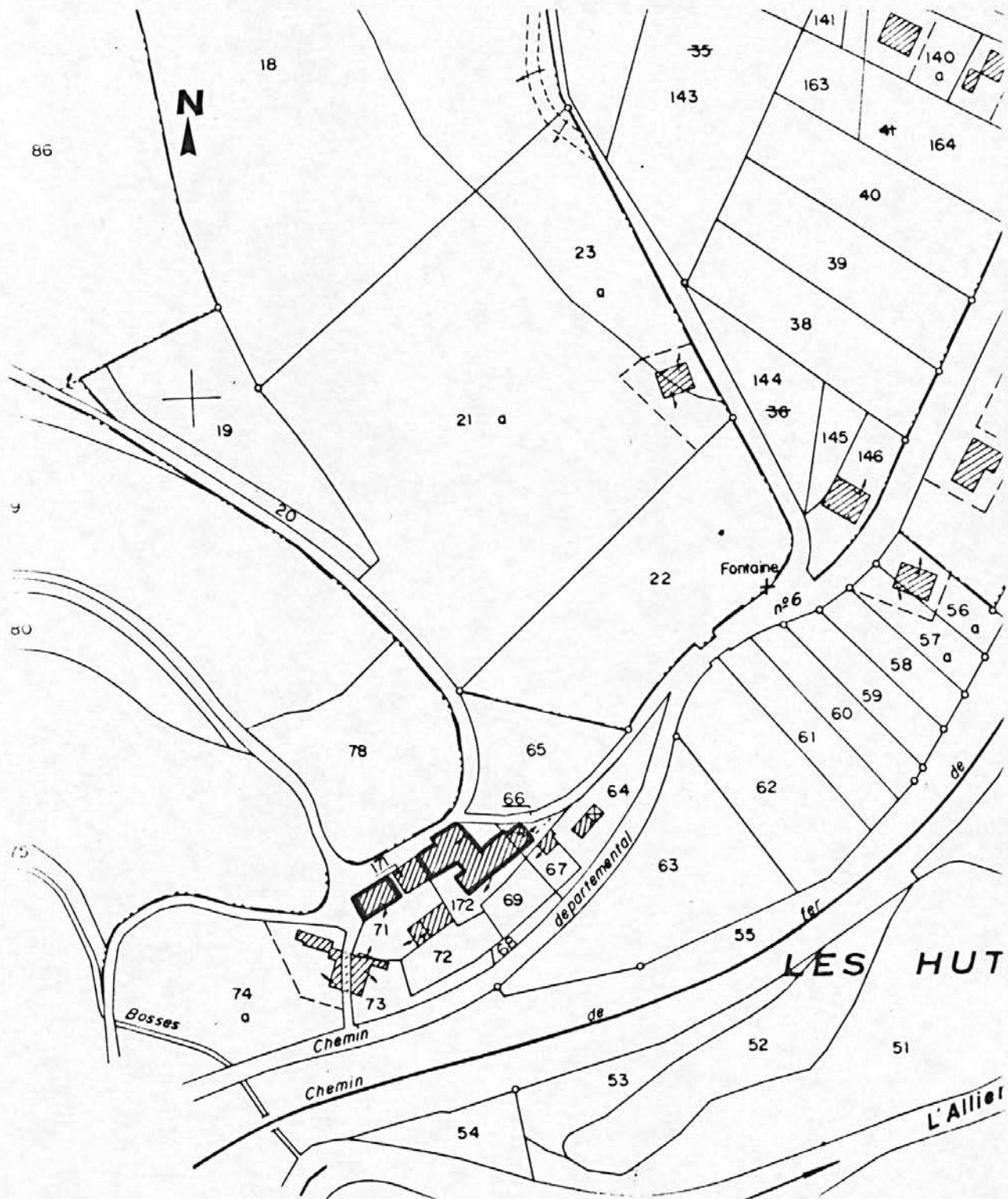

48. LA BASTIDE PUYLAURENT

FERMES

Situation des fermes repérées à Masméjean. Extrait du plan cadastral 1959, section AH ;
échelle : 1/1000.

Pl. IV

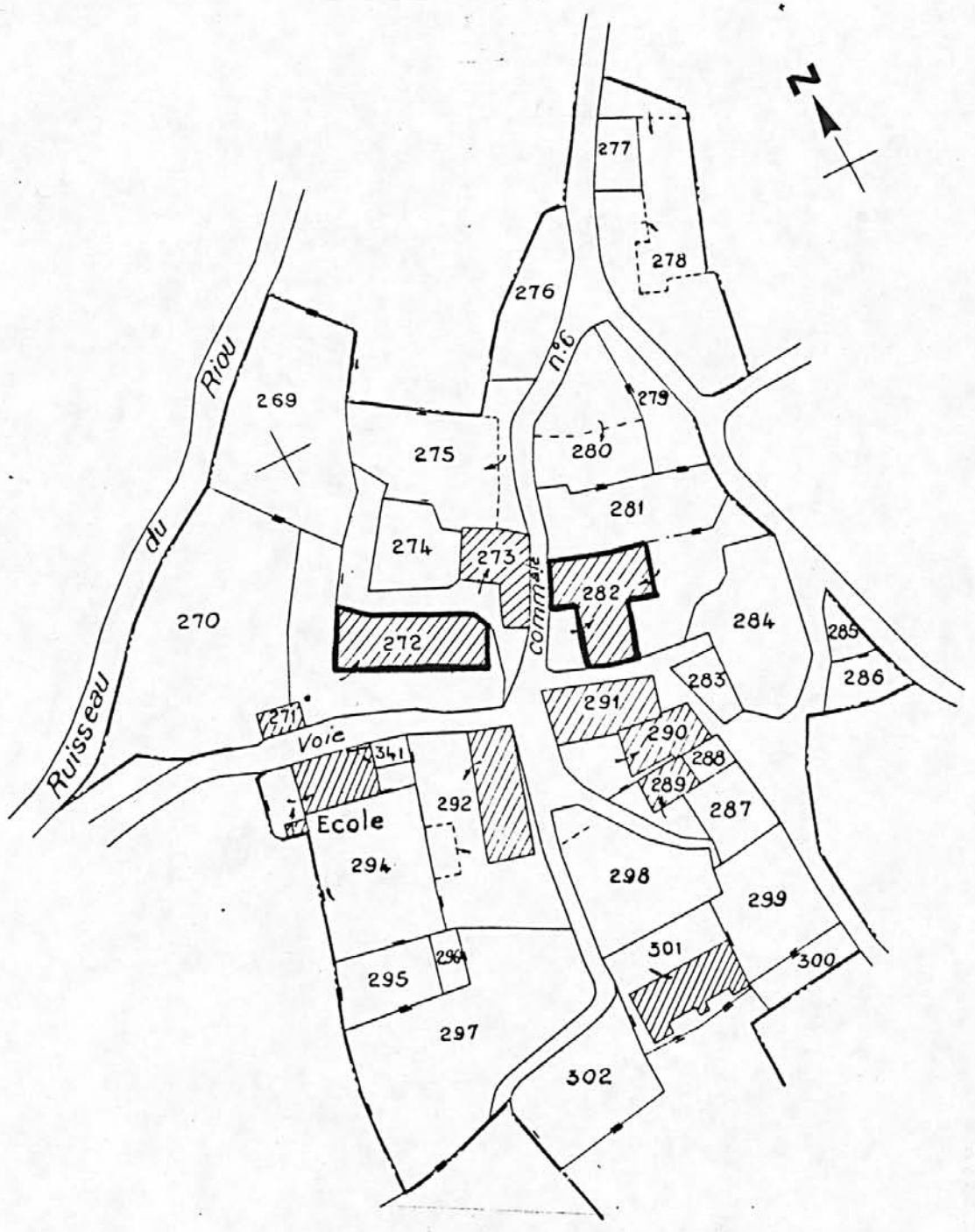

48. LA BASTIDE PUYLAURENT.

FERMES

Situation des fermes sélectionnées et repérées de Puylaurent. Extrait du plan cadastral 1959, section E ; échelle : 1/2500.

Pl.V

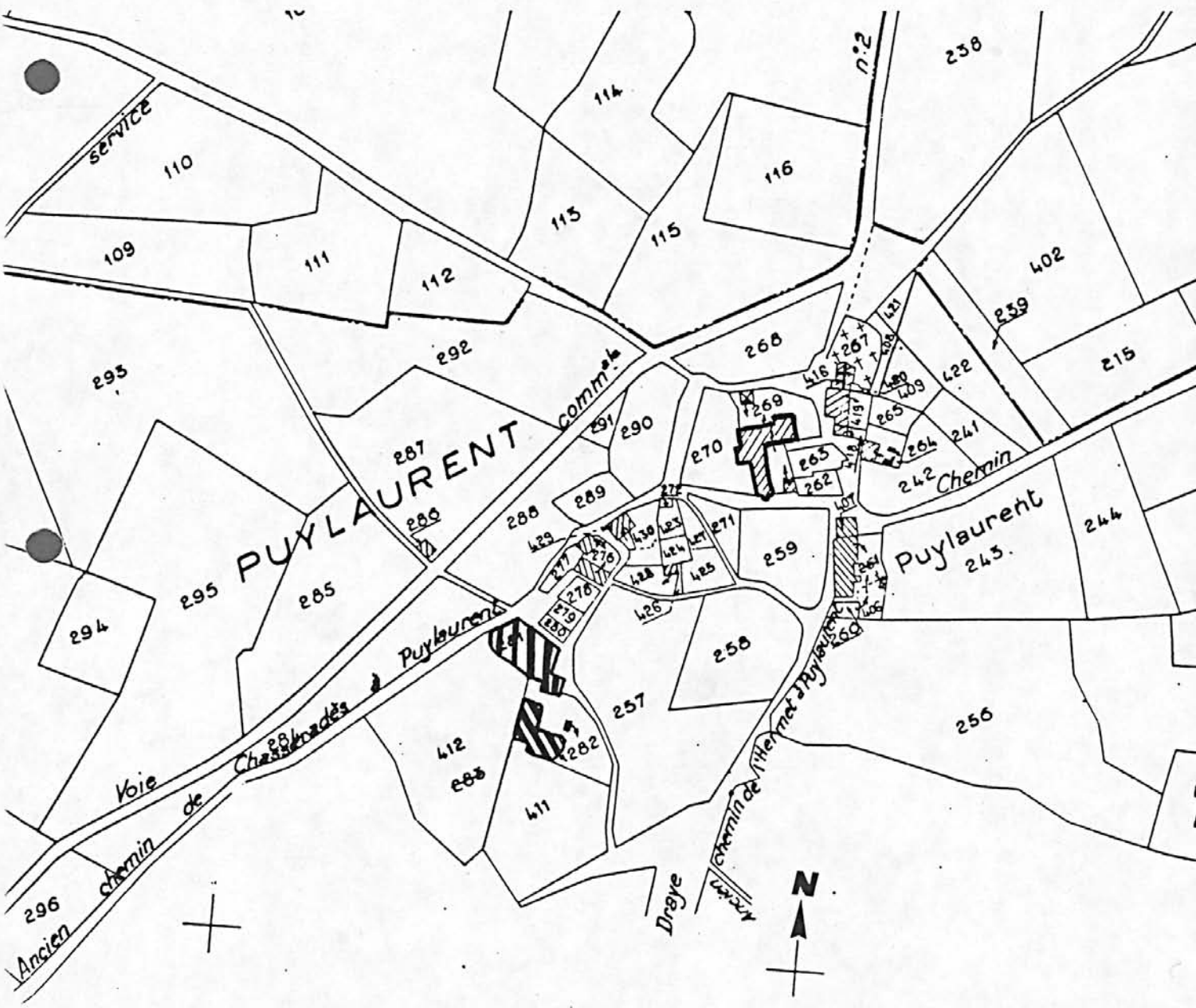

14
48 BASTIDE PUYLAURENT (La)

FERME

Ferme aux Gouttes (P. C. D59). Vue
d'ensemble prise du sud.

Ph. Inv. Descosy

88 48 0603 Z



75
48 BASTIDE PUylaURENT (La)

FERME

Ferme aux Gouttes (P. C. D59).
Élévation sud.

Ph. Inv. Descosy

88 48 0604 Z

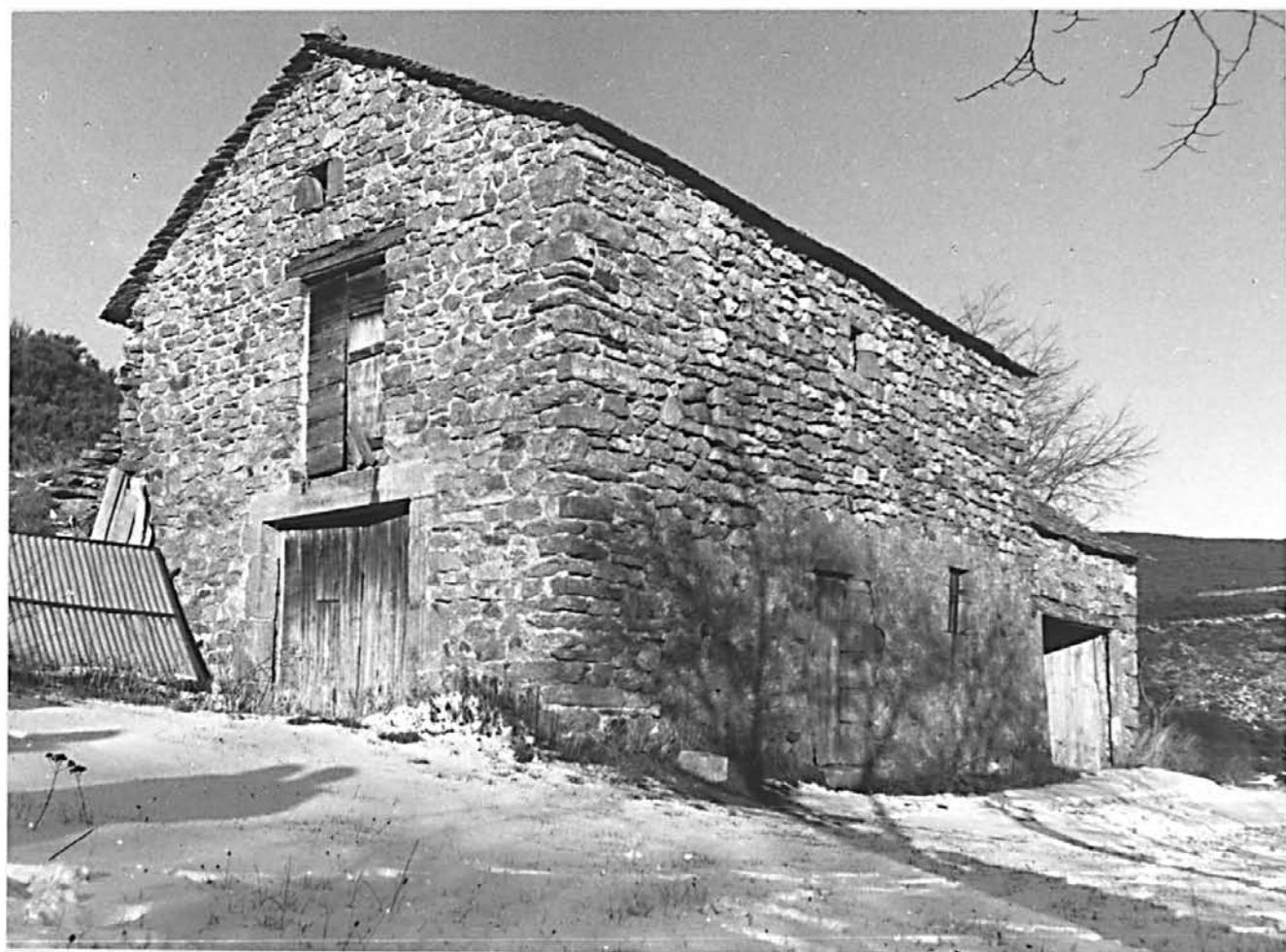

Ferme aux Gouttes (P. C. D59).
Détail de la porte d'entrée.

Ph.Inv.Descossy

88 48 0605 Z

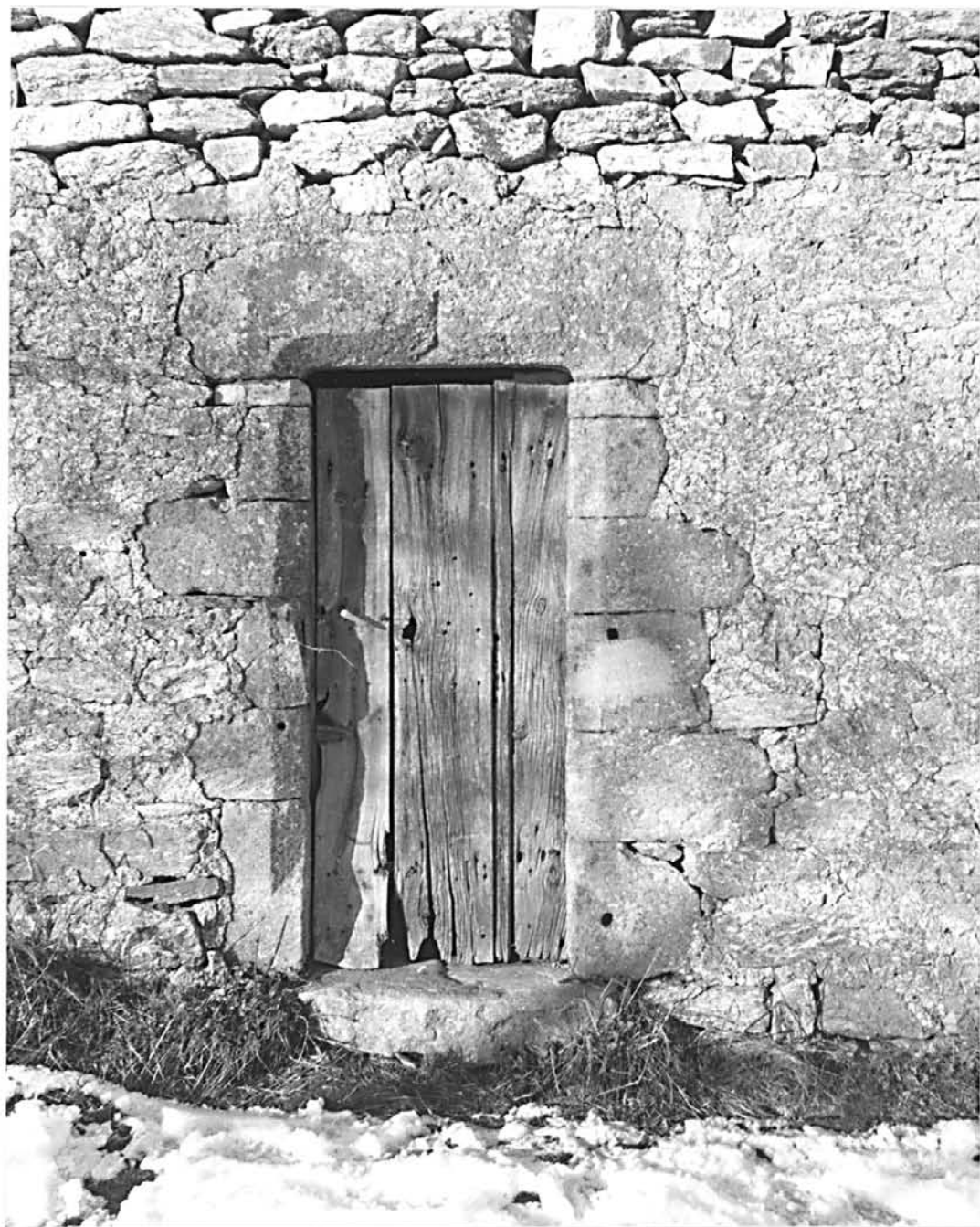

Ferme aux Gouttes (P. C. D59).
Porte d'entrée, détail du linteau.

Ph.Inv.Descosy

88 48 0606 Z



Ferme aux Gouttes (P. C. D67).
Détail de l'avant toit.

Ph. Inv. Descosy

88 48 0602 Z

