

Département : 48

0012

Aire d'étude : VILLEFORT

Commune : ALTIER

Lieu-dit : LA PRADE

Dénomination : FERME

Coordonnées : LAMBERT3 X = 0720180 Y = 0241320

Cadastre : 1964 K 265, 266

PROPRIETE PRIVEE

Etat de conservation : RESTAURE

Dossier de PRE INVENTAIRE NORMALISE établi en 1988, 1989 par DARNAS ISABELLE, GRANDJOUAN MARIE SYLVIE

(C) INVENTAIRE GENERAL, 1988

HISTORIQUE

FERME SITUEE AU BORD DE L'ANCIENNE ROUTE ROYALE DE MENDE EN VIVARAIS, ELLE S'APPELAIT BELLE PRADE SUR LE CADASTRE NAPOLEONNIEN ; UN GRAND LOGIS A FACADE A TRAVEES DE FENETRES A CROISEES, ET LES VESTIGES DE TOURELLES EN SURPLOMB FONT PENSER A UNE ANCIENNE MAISON SEIGNEURIALE DU 17E SIECLE.

DESCRIPTION

SITUATION : ISOLE

COMPOSITION D'ENSEMBLE

Parties constituantes : COUR, GRANGE, ETABLE

MATERIAUX

Gros oeuvre : SCHISTE, MOELLON

Couverture : SCHISTE EN COUVERTURE

STRUCTURE

Vaisseaux et étages : 2 ETAGES CARRES

ELEVATIONS : ELEVATION A TRAVEES

COUVERTURE : TOIT A LONGS PANS

TYOLOGIE : COUR FERMEE ; COUR PAVEE DE GALETS

Plan de situation. Extrait du plan cadastral 1964, section K ; échelle : 1/2500.

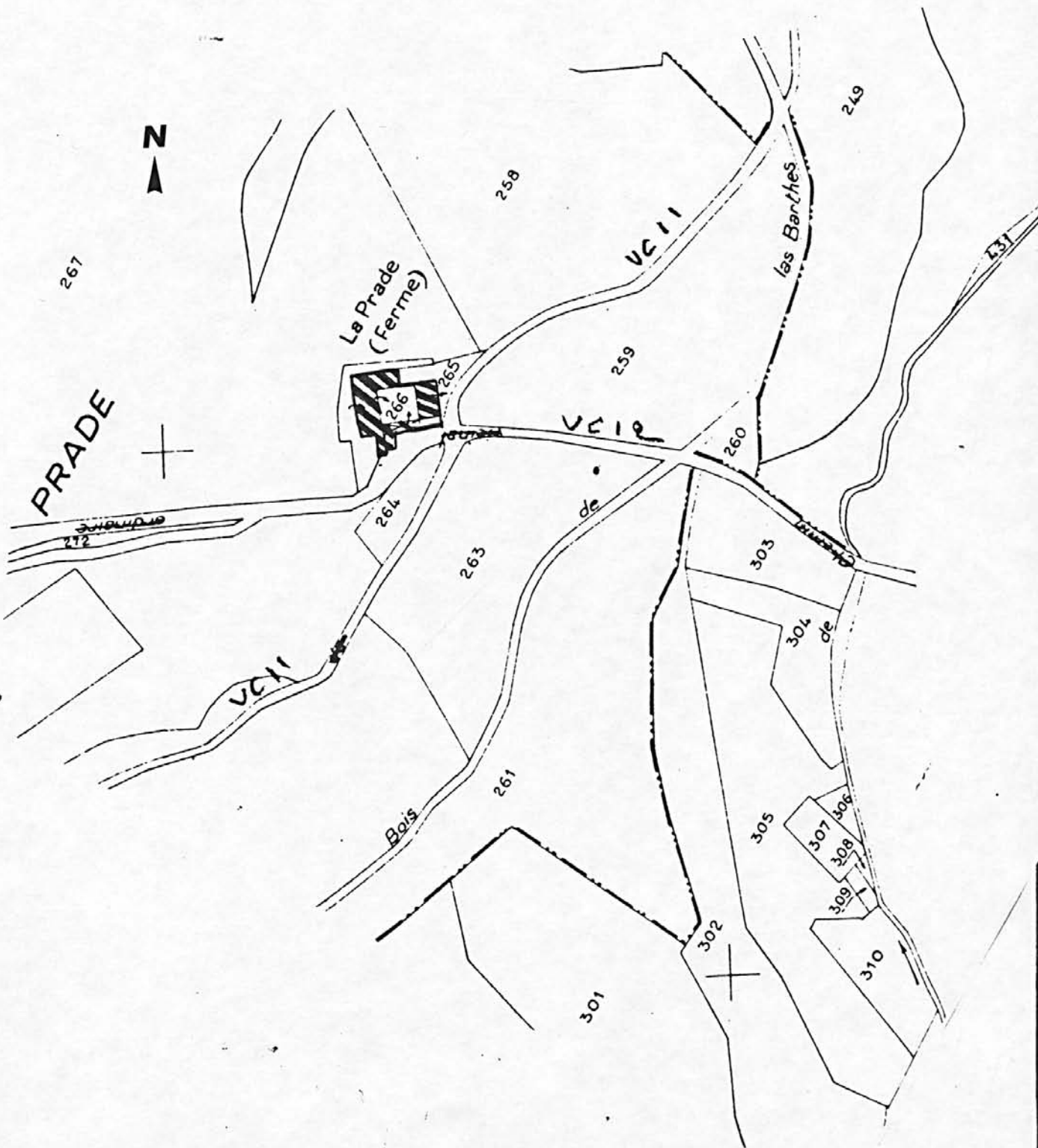

48. ALTIER

La Prade

FERME

Croquis de plan, d'après l'extrait du plan cadastral 1964, section K ; échelle : 1/2500 agrandie.

- 1 : logis
- 2 : bâtiment ruiné
- 3 : bâtiment sud arasé jusqu'au niveau de l'étage de soubassement
- 4 : cour dallée

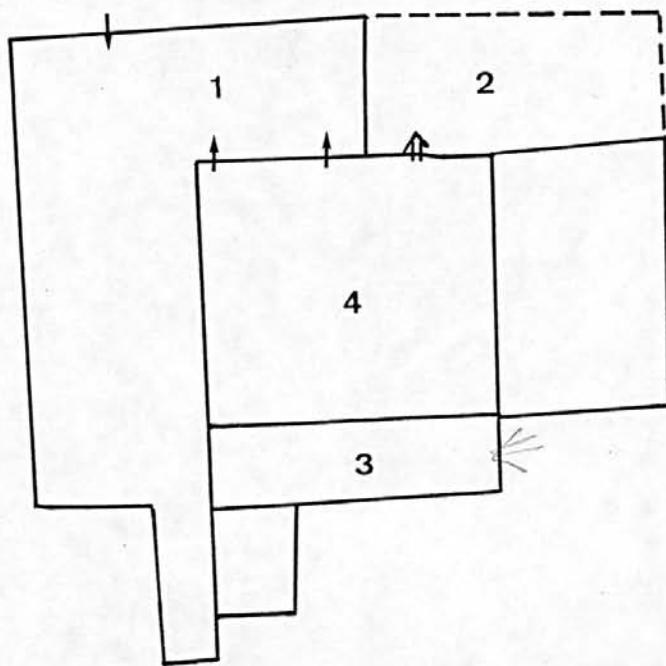

194
48 ALTIER

La Prade

FERME

Élévation nord

Ph. Inv. Descossy
88 48 0093 X



135
48 ALTIER

La Prade

FERME

Elévation sud

Ph. Inv. Descosy
88 48 0094 X



186
48. ALTIER.

La Prade
FERME

Le logis, élévation sur cour.

Photo Inv. M.Descossy
69.48.787.X



197
48. ALTIER.

La Prade
FERME

Vestige du bâtiment sud.

Photo Inv. M.Descossy
69.48.788.X



198
48. ALTIER.

La Prade
FERME

Bâtiment sud : cul de lampe.

Photo Inv. M.Descosy
69.48.786.X

