Localisation	: 23	Référence : IA23000453
Aire d'étude	: commune Felletin	
Commune	: Felletin	
Adresse	: 1 rue Coudert et rue des Ecoles	
Titre courant	: **maison**	
Dénomination	: maison	

Cartographie : Lambert2 0587422 2098236

Cadastre : 2003 AK 297 ouest

Statut juridique : propriété privée

Protection :

Dossier d'inventaire topographique établi en 2004 par Celer Françoise

© Inventaire général, 2004 ; © Ville de Felletin, 2004

HISTORIQUE

Datation : 2e moitié 19e siècle. .

Auteur(s) :
maître d'oeuvre inconnu.

Commentaire : Cette maison a été bâtie après 1841 à l'emplacement de deux maisons appartenant en 1817 à Amable Sallandrouze.

DESCRIPTION

SITUATION : en ville

MATERIAUX
Gros oeuvre : granite ; pierre de taille
Couverture : tuile plate

STRUCTURE
Vaisseaux et étages : 1 étage carré ; étage de comble

ELEVATIONS : élévation à travees

COUVERTURE : croupe

DISTRIBUTION : escalier dans-oeuvre ; escalier tournant

COMMENTAIRE DESCRIPTIF
Cette maison est caracteristique du type de maison felletinoise à l'aspect résidentiel mais dont une partie du rez-de-chaussee est dévolue à une activité artisanale ou commerciale. Elle est bâtie partiellement sur une cave planchéiée. accessible depuis l'extérieur par une porte amenagée dans le mur lateral ouest, et depuis

l'intérieur par un escalier droit. Comportant un étage carré et un étage de comble, elle développe un façade de 5 travées. A gauche de la porte centrale du rez-de-chaussée, une grande baie correspond à l'ancienne devanture d'un magasin, alors que les deux baies situées à droite correspondent à la partie habitable de ce niveau. Bandeau entre les deux niveaux, appui saillant des 5 baies de l'étage, corniche moulurée et linteaux traités en plate-bande constituent les éléments décoratifs de cette façade. Deux lucarnes à croupe débordante éclairent le niveau des combles, l'une dominant la travée centrale de l'élévation antérieure et l'autre couronnant l'élévation latérale ouest.

TYPOLOGIE : édifice à un étage carré et trois travées ou plus, rez-de-chaussée partiellement dévolu à une activité commerciale ou artisanale

23 Felletin, 1 rue Coudert ; rue des Ecoles
maison

Des. 1 Plan-masse et de situation
Cadastre numérisé 2002. Section AK, parcelle 297

Des.2 Plan du rez-de-chaussée de la maison.
Croquis schématique réalisé par F.Celer et mis au net par J.L.Vey (avril 2006)

06 23 0422 NUD

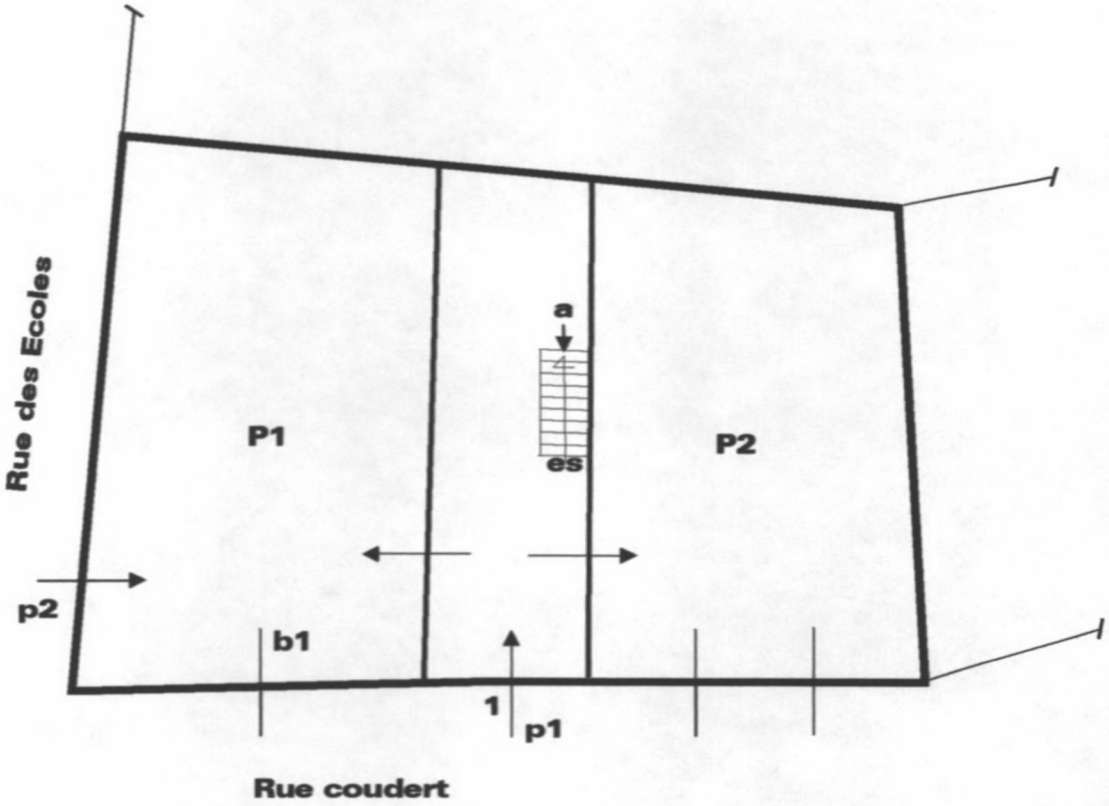

P1: espace commercial ou artisanal
P2: espace habitable
p1: porte d'accès au vestibule
p2: porte d'accès à la cave depuis la rue
b1: grande baie éclairant l'espace commercial
es: escalier droit en charpente menant à l'étage
a: accès intérieur à la cave par escalier droit

23 Felletin, 1 rue Coudert ; rue des Ecoles
maison

Doc. 1 Vue de la maison prise au début du siècle ; à droite de la porte est fixée une pancarte aux inscriptions non lisibles mais qui devait préciser l'activité commerciale ou artisanale exercée dans une partie du rez de chaussée.
Carte postale, La Creuse illustrée n° 4, éditeur E. F. J. U. s.d., vers 1905
AD, Creuse . série 5 Fi 663

Repro. Inv. P. Rivière 00230390XB

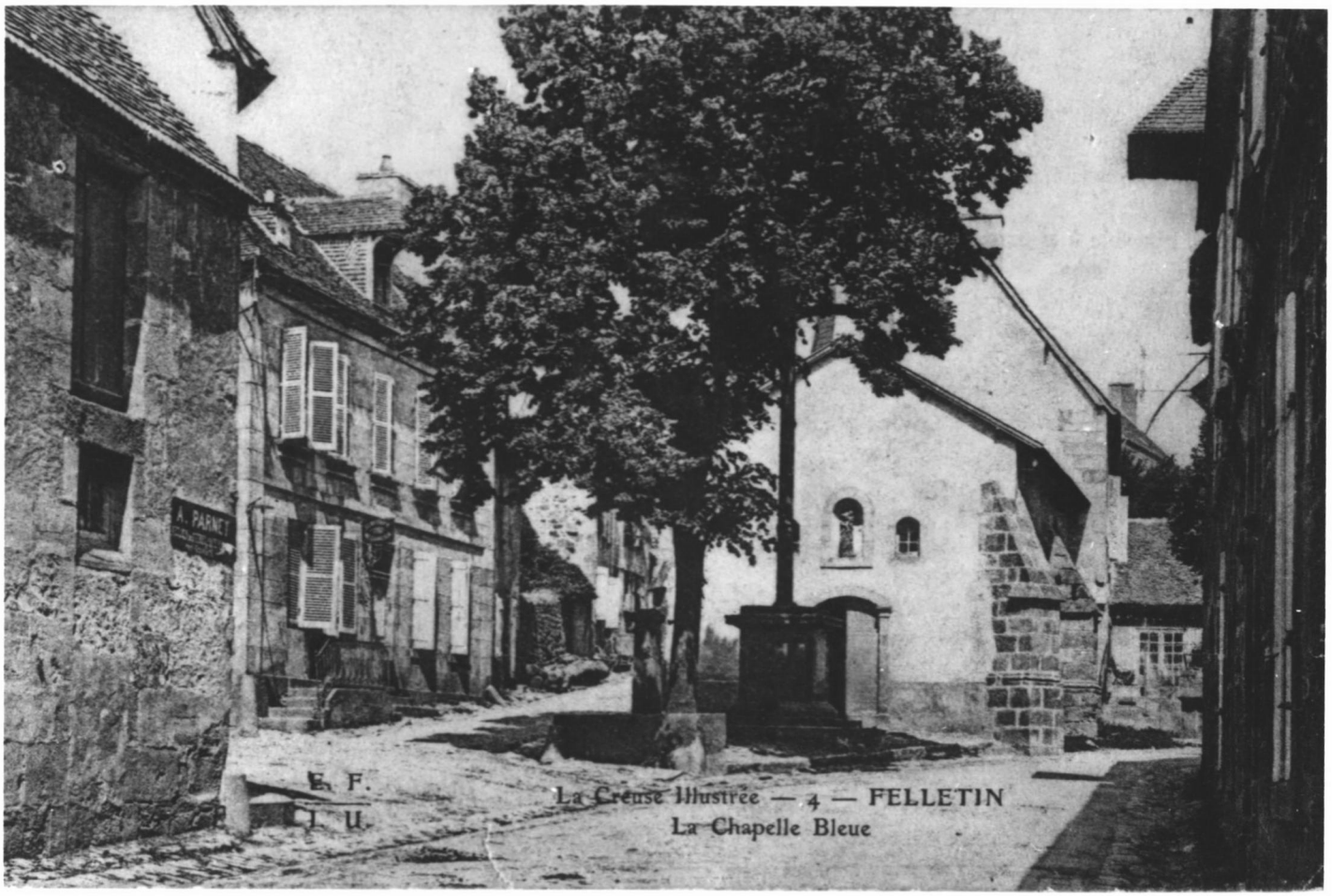

23 Felletin, 1 rue Coudert ; rue des Ecoles
maison

Fig. 1 Vue d'ensemble des deux élévations sur rues.

Phot. Inv. P. Rivière 04230222X