

Localisation : 56
Aire d'étude : Pont-Scorff
Commune : Guidel
Lieu-dit : Coat-er-Malo
Titre courant : **ferme**
Dénomination : ferme

Référence : IA56002040

Cartographie : Lambert0 0164540 2327300

Cadastre : 1996 ZT 45, 44

Statut juridique : propriété privée

Protection :

Dossier d'inventaire topographique établi en 1998, 1999 par Tanguy-Schroër Judith; Toscer Catherine

(c) Inventaire général, 1998

HISTORIQUE

Datation : 2e quart 19e siècle, 3e quart 19e siècle, 1846, 1865 (porte la date) .

Auteur(s) :
maître d'oeuvre inconnu.

Commentaire : Le logis de la ferme est construit en 1846, date portée sur le linteau de la cheminée au rez-de-chaussée. Le puits est daté 1865, ainsi que la grange.

DESCRIPTION

SITUATION : en écart

PARTIES CONSTITUANTES : enclos; verger; cour; fournil; étable; étable à chevaux; cellier; grange; remise; logement; puits; porcherie

MATERIAUX

Gros œuvre : enduit; granite; moellon; pierre de taille
Couverture : ardoise

STRUCTURE

Vaisseaux et étages : 1 étage carré; comble à surcroît

ELEVATIONS : élévation ordonnancée

COUVERTURE : toit à longs pans; pignon découvert; pignon couvert; toit conique

DECOR

Technique : sculpture

Représentation : pilastre; ordre ionique; ornement végétal

sujet : pilastre, ordre ionique, support : vantail de la remise et cheminée du logis; sujet : ornement végétal, support

Localisation : 56 - Guidel
Lieu-dit : Coat-er-Malo
Titre courant : ferme
Dénomination : ferme

Réf. : IA56002040

: cheminée du logis

COMMENTAIRE DESCRIPTIF

La ferme comprend un logis et plusieurs dépendances disposées autour d'une cour, fermée au sud par le mur d'enclos du verger. Le logis est enduit, de type ternaire, à pignon découvert. L'étable est également enduite, à comble à surcroît et pignon couvert. Une grange à fonctions multiples, en moellon et à pignon découvert, regroupe sous le même toit : une remise, un cellier et le logement du domestique. La dépendance circulaire est peut-être une porcherie, selon un type dont quelques exemples subsistent dans la région. Elle est bâtie en moellon et couverte d'un toit conique. Le puits est en pierre de taille.

TPOLOGIE : logis de type ternaire

TABLE DES ILLUSTRATIONS

Pl.	I	Plan de situation. Extrait cadastral 1996, section ZS, échelle 1/2000 ^e .	
Pl.	II	Ferme. Plan de masse (croquis).	
Pl.	III	Grange : plan au sol du rez-de-chaussée.	99 56 0519 X
Pl.	IV	Grange : coupe longitudinale.	99 56 0568 X
Fig.	1	Ferme, vue générale sud.	99 56 0060 X
Fig.	2	Ferme : logis, cheminée du rez-de-chaussée, vue générale.	99 56 0061 X
Fig.	3	Ferme : logis, cheminée de l'étage, vue générale.	99 56 0062 X
Fig.	4	Ferme : vue générale du verger clos, du puits et de la grange.	99 56 0065 X 99 56 0338 ZA*
Fig.	5	Ferme : grange, élévation nord.	99 56 0063 X 99 56 0337 ZA*
Fig.	6	Ferme : soue à cochons, vue générale.	99 56 0064 X 99 56 0339 ZA*

* Clichés couleur disponibles à la photothèque de l'Inventaire.

Pl. I Plan de situation. Extrait cadastral 1996, section ZS, échelle 1/2000^e



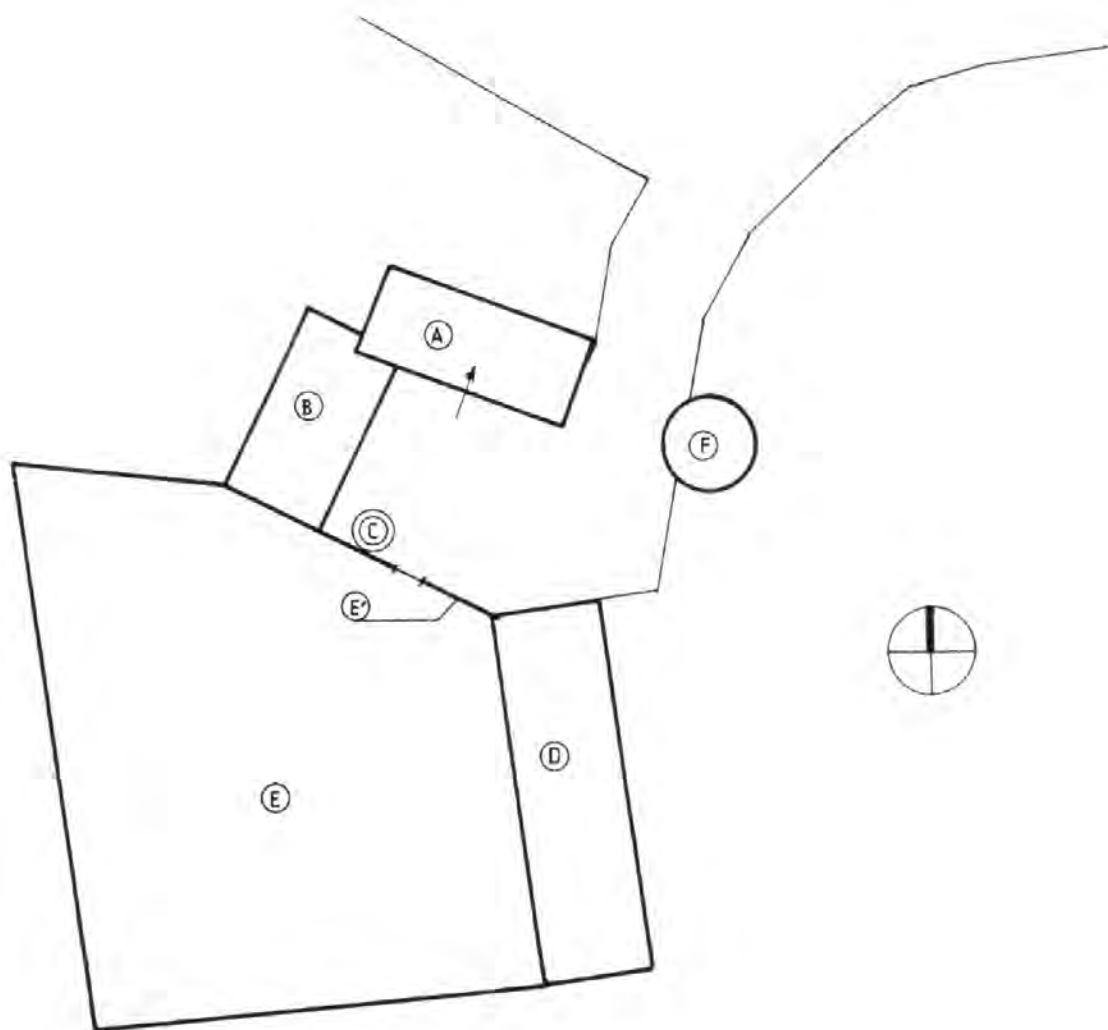

- (A) LOGIS
- (B) ÉTABLE-REMISE
- (C) PUIS
- (D) GRANGE-LOGEMENT
- (E) VERGER
- (E) MUR D'ENCLOS DU VERGER
- (F) PORCHERIE

Pl. III Grange : plan au sol du rez-de-chaussée.

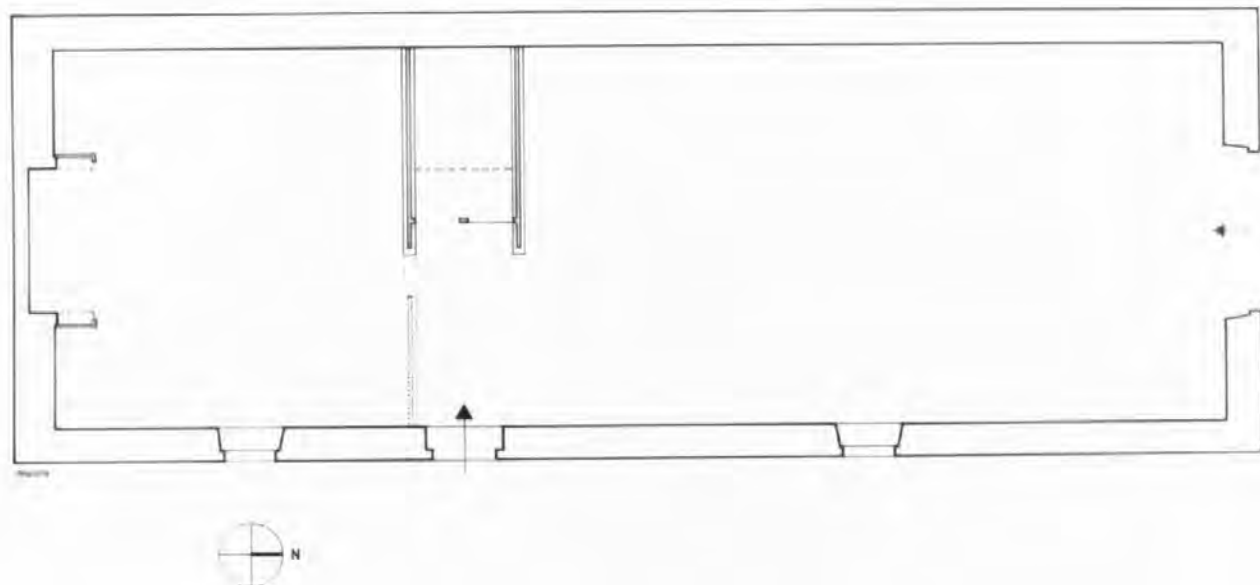
Phot. Inv. B. Bégne
99 56 0519 X

Pl. IV Grange : coupe longitudinale.

Phot. Inv. B. Bègne
99 56 0568 X

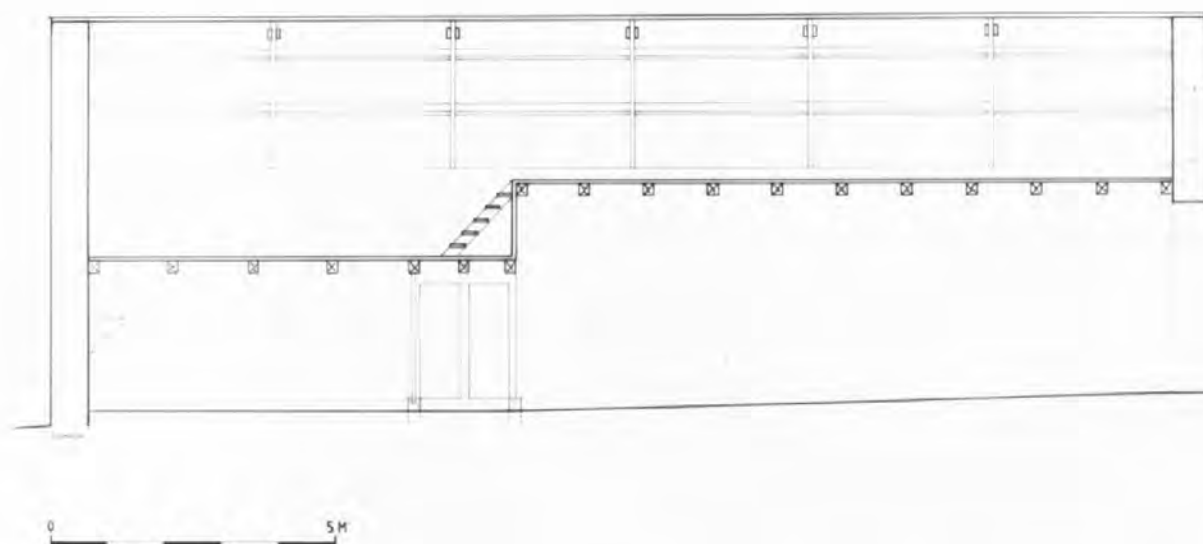

Fig. 1 Ferme, vue générale sud.

Phot. Inv. B. Bègne
99 56 0060 X



Fig. 2 Ferme : logis, cheminée du rez-de-chaussée,
vue générale.

Phot. Inv. B. Bègne
99 56 0061 X



Fig. 3 Ferme : logis, cheminée de l'étage, vue générale.

Phot. Inv. B. Bègne
99 56 0062 X



Fig. 4 Ferme : vue générale du verger clos, du puits et de la grange.

Phot. Inv. B. Bègne
99 56 0065 X
99 56 0338 ZA



Fig. 5 Ferme : grange, élévation nord.

Phot. Inv. B. Bégne
99 56 0063 X
99 56 0337 ZA



Fig. 6 Ferme : soue à cochons, vue générale.

Phot. Inv. B. Bègne
99 56 0064 X
99 56 0339 ZA

