

Localisation : 56
Aire d'étude : Pont-Scorff
Commune : Guidel
Lieu-dit : Prat-Caër
Titre courant : **écart**
Dénomination : écart

Référence : IA56002016

Cartographie : Lambert0 0164090;2323380/0164090;2323500/0164340;2323500/0164340;2323380

Cadastre : 1818 H; 1996 YC

Statut juridique : propriété privée; propriété de la commune

Dossier d'inventaire topographique établi en 1998, 2001 par Tanguy-Schroër Judith; Toscer Catherine

(c) Inventaire général, 1998

HISTORIQUE

Datation : 17e siècle (?), 18e siècle, 19e siècle. .

Commentaire : Ecart constitué à distance de la D162 (menant du bourg à fort Bloqué), de part et d'autre d'une voie de desserte (chemin d'exploitation n°249) ; son ancienneté, témoignée par la croix de la fin du 15e siècle située dans un enclos à l'entrée ouest du village, le lie au village proche de Saint-Mathieu. auquel il était directement relié par un chemin aujourd'hui disparu. Sa structure l'apparente aux villages-rues ; sur le plan cadastral de 1818 figurent trois bâtiments au nord de la route, deux d'entre eux séparés par un bâtiment secondaire aujourd'hui disparu, et deux au sud, l'un constituant la dépendance de la ferme à son nord. Le plan cadastral actuel montre l'extension du village vers l'ouest, toujours en alignement le long de la route, à la fin du 19e siècle et au début du 20e siècle ; côté est, le bâtiment au nord de la route est sans doute reconstruit. Cinq maisons ont été repérées dont trois construites en pierre de taille, appartenant au 19e siècle, à l'exception de la maison sélectionnée, du 18e siècle.

DESCRIPTION

SITUATION : en écart

MATERIAUX

Gros oeuvre : granite; pierre de taille; moellon
Couverture : ardoise

DOCUMENTATION

Bibliographie

LE ROUX, Maryse. *Les vergers de Guidel...*, p. 64-65.

TABLE DES ILLUSTRATIONS

Pl.	I	Plan de situation. Extrait cadastral 1996, section YC, échelle 1/2000 ^e .
Pl.	II	Plan de l'écart, croquis.
Doc.	I	Cadastre ancien 1818, section H. (photocopie du cliché 99 56 0656 X)
Fig.	1	Maison repérée, section YC, p. 47. Milieu XIX ^e siècle et puits daté 1787. (photocopie du cliché 98 56 0737 X)

Pl. I Plan de situation. Extrait cadastral 1996, section YC, échelle 1/2000°.

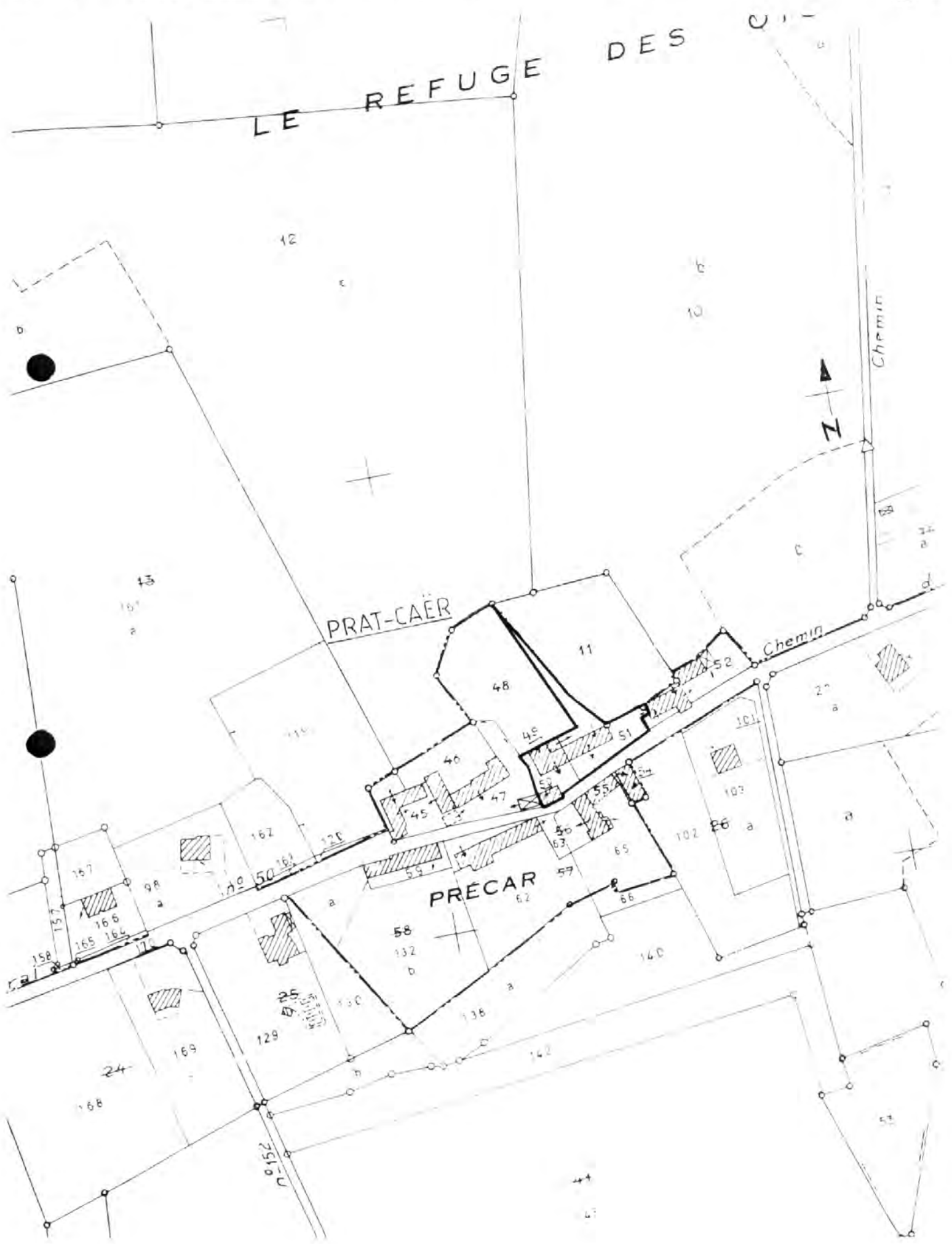

Pl. II Plan de l'écart, croquis.

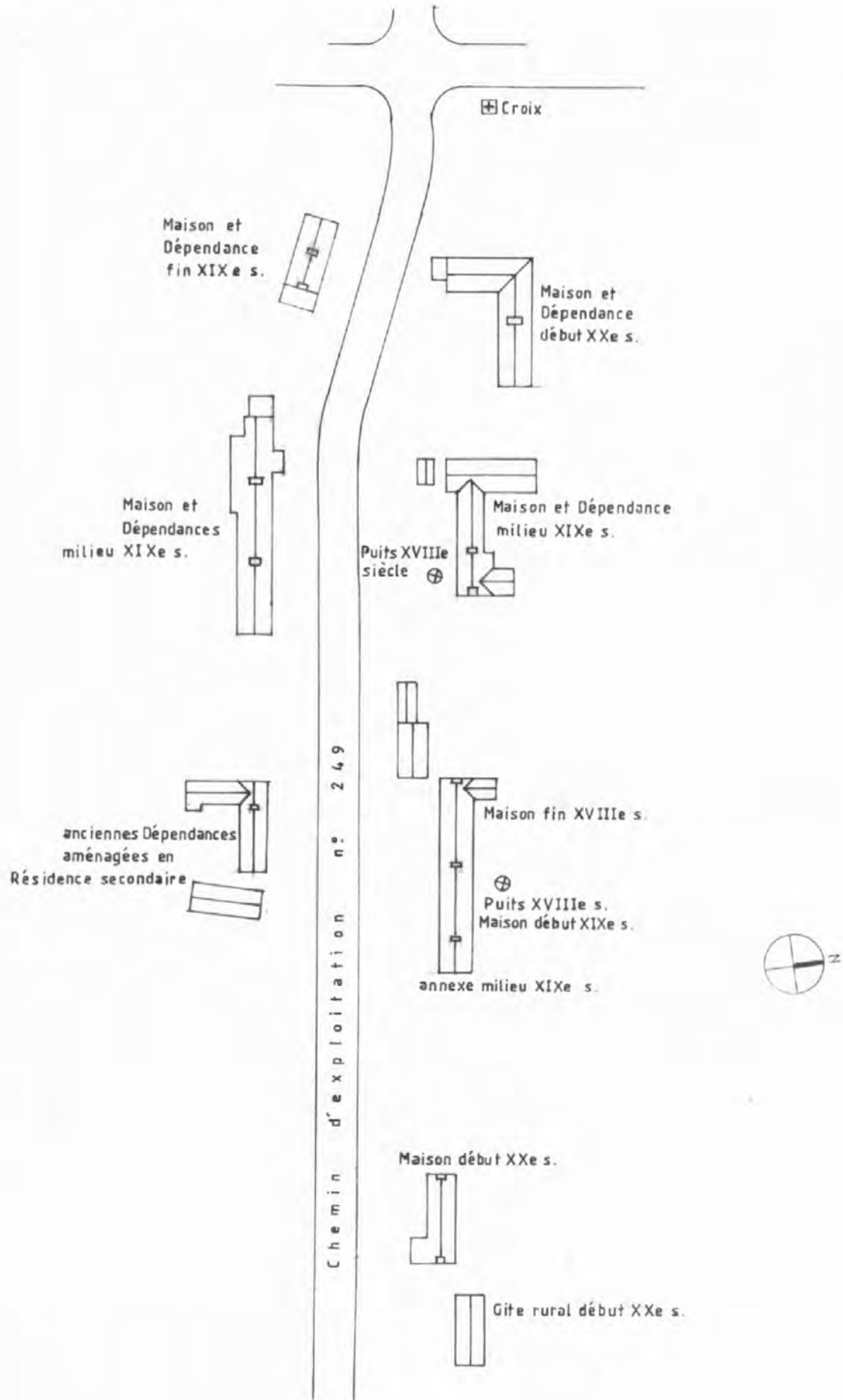

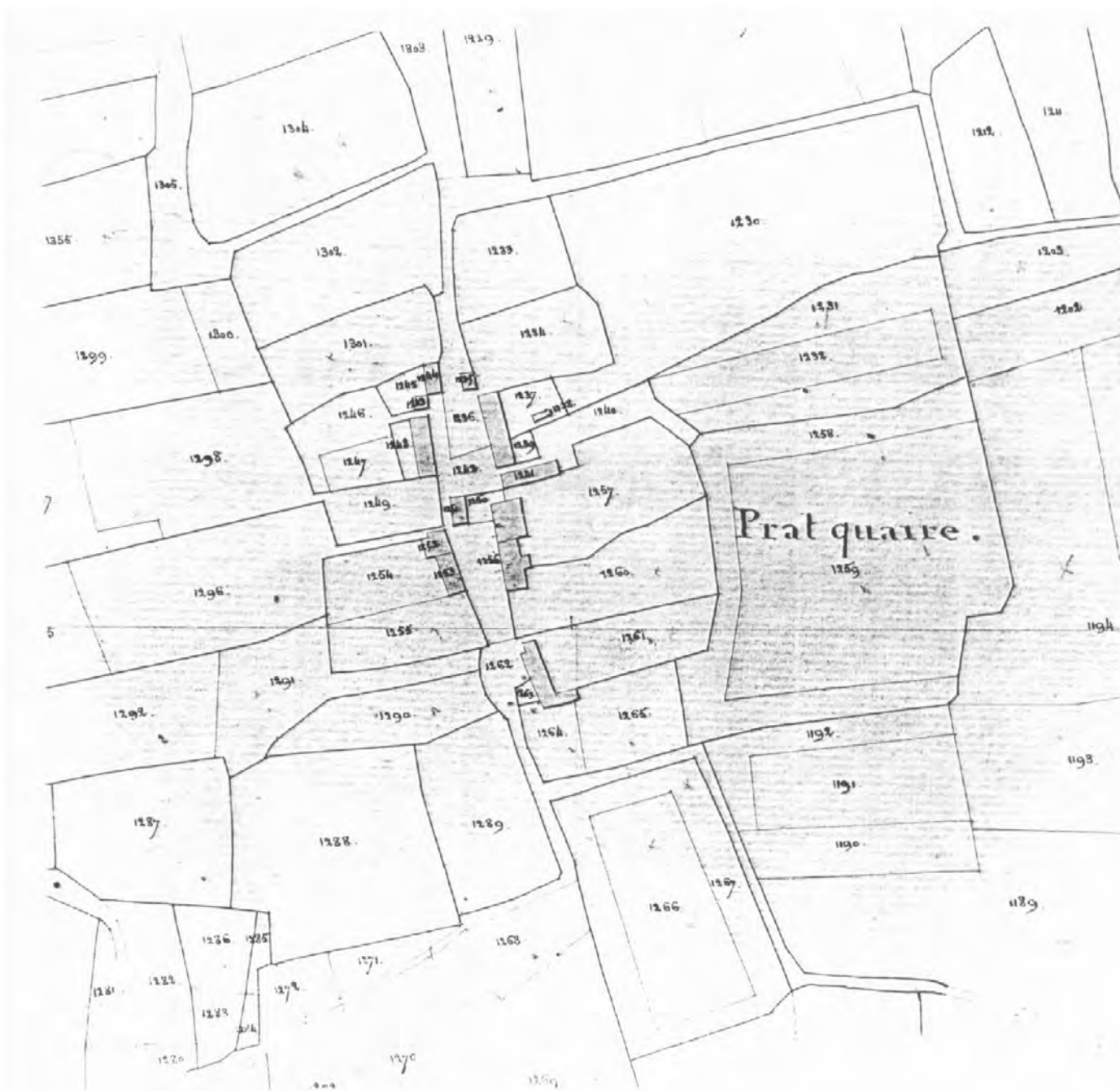

Fig. 1 Maison repérée, section YC, p. 47. Milieu XIX^e siècle et puits daté 1787.
(photocopie du cliché 98 56 0737 X).

