

Localisation : 56
Aire d'étude : Pont-Scorff
Commune : Pont-Scorff
Lieu-dit : le Petit Saint-Urchaud
Titre courant : **maison**
Dénomination : maison

Référence : IA56000302

Cartographie : Lambert0 0171480 2329760

Cadastre : 1983 Z1 176

Statut juridique : propriété privée

Protection :

Dossier d'inventaire topographique établi en 1998, 1999 par Tanguy-Schroër Judith; Toscer Catherine
(c) Inventaire général, 1998

HISTORIQUE

Datation : 4e quart 18e siècle. 4e quart 19e siècle. 1er quart 20e siècle. .

Auteur(s) :
maître d'oeuvre inconnu.

Commentaire : La maison du Petit Saint-Urchaud est construite à la fin du 18e siècle mais l'intérieur est restauré à la fin du 19e siècle. Le mur postérieur a subi des remaniements au début du 20e siècle avec le percement de cinq nouvelles baies au second niveau. Deux dépendances sont construites dans l'alignement et perpendiculairement au logis à la fin du 19e siècle.

DESCRIPTION

SITUATION : isolé

MATERIAUX
Gros oeuvre : enduit
Couverture : ardoise

STRUCTURE
Vaisseaux et étages : 1 étage carré; étage de comble

ELEVATIONS : élévation ordonnancée

COUVERTURE : toit à longs pans; croupe

DISTRIBUTION : escalier tournant à retours avec jour; en charpente

COMMENTAIRE DESCRIPTIF

La maison est de type ternaire avec une variante à travées incomplètes et cinq fenêtres au second niveau.
Le

Localisation : 56 - Pont-Scorff
Lieu-dit : le Petit Saint-Urchaud
Titre courant : maison
Dénomination : maison

Réf. : IA56000302

toit abrite un comble habitable d'origine. Une dépendance à pans de bois est perpendiculaire au logis.

TYPOLOGIE : logis de type ternaire, variante; à double orientation

TABLE DES ILLUSTRATIONS

Pl.	I	Plan de situation. Extrait cadastral 1983, section ZH, échelle 1/2000 ^e .	
Pl.	II	Plan au sol : rez-de-chaussée, croquis.	
Doc.	1	Cadastre ancien 1818, section C.	97 56 0218 X
Fig.	1	Élévation sud.	99 56 0166 X
Fig.	2	Élévation nord.	99 56 0167 X

MAISON

Pl. I Plan de situation. Extrait cadastral 1983, section ZI, échelle 1/2000^e

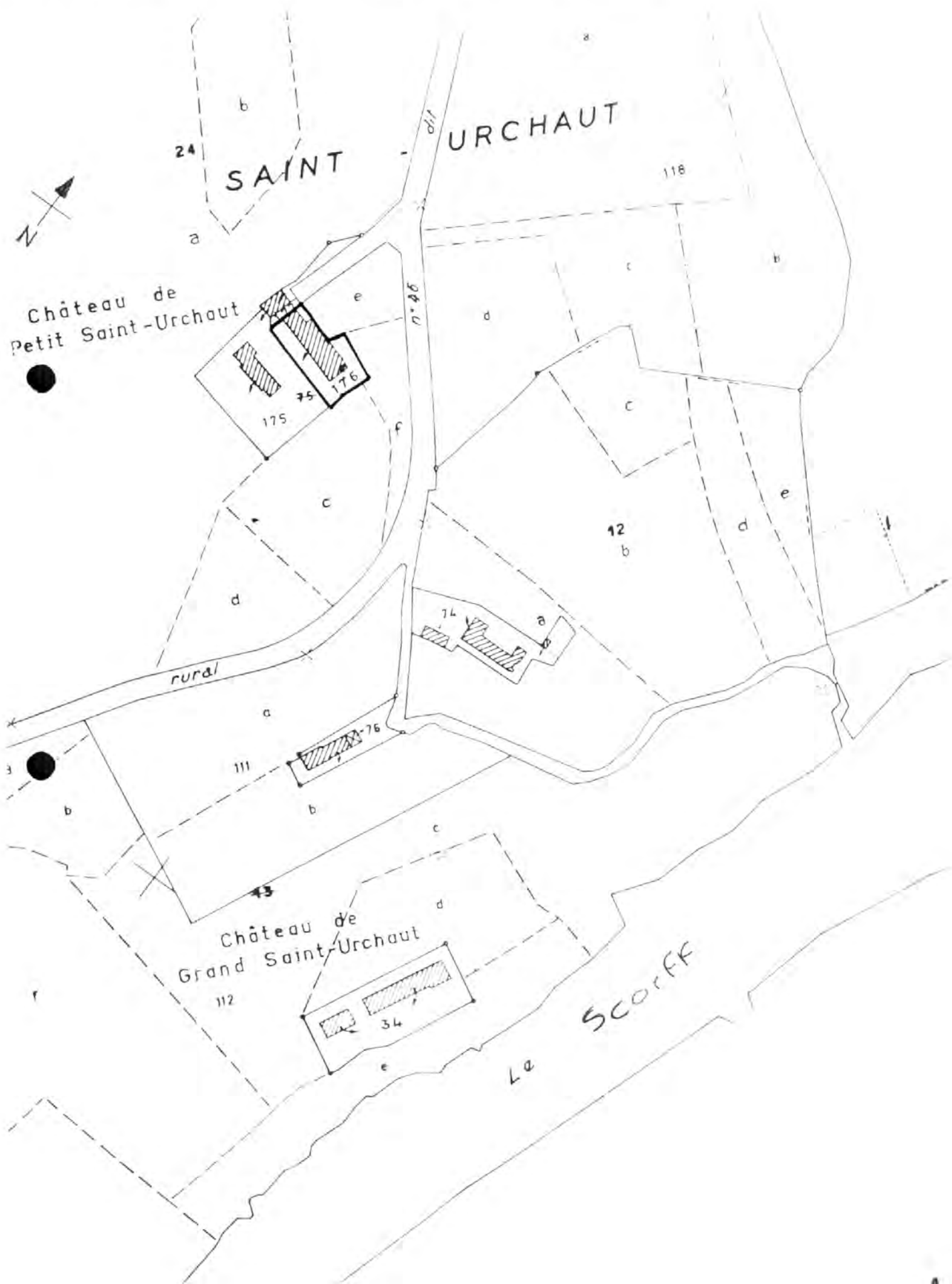

MAISON

Pl. II Plan au sol : rez-de-chaussée, croquis.

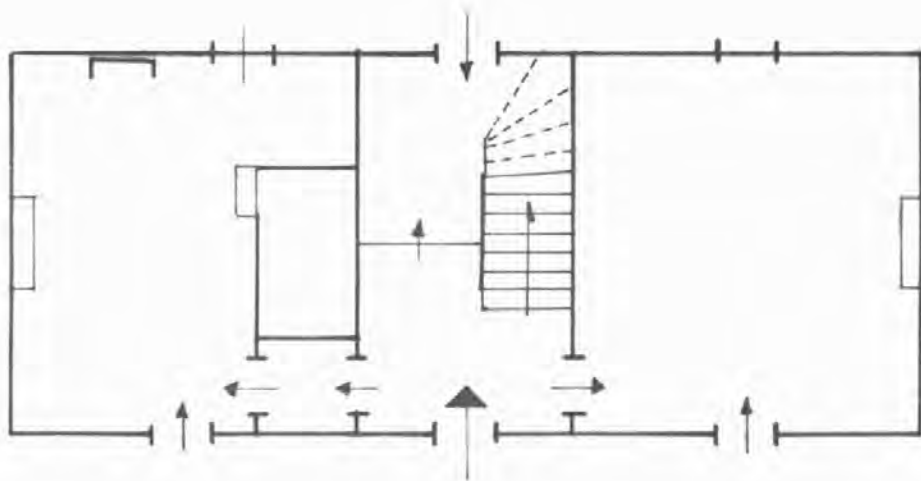

maison

Doc. 01 Cadastre ancien 1818, section C.

Repro. Inv. B. Bègne
97 56 00218 X



maison

Fig. 01 Elévation sud.

Phot. Inv. B. Bègne
99 56 00166 X

maison

Fig. 02 Elévation nord.

Phot. Inv. B. Bègne
99 56 00167 X

