

Localisation : 56
Aire d'étude : Pont-Scorff
Commune : Guidel
Adresse : 5 rue Capitaine Quillien
Titre courant : **maison**
Dénomination : maison

Référence : IA56000297

Cartographie : Lambert0 0164035 2326134

Cadastre : 1996 AC 184

Statut juridique : propriété privée

Protection :

à signaler

Dossier d'inventaire topographique établi en 1998, 1999 par Tanguy-Schroër Judith; Toscer Catherine

(c) Inventaire général, 1998

HISTORIQUE

Datation : 1er quart 19e siècle. .

Auteur(s) :
maître d'oeuvre inconnu.

Commentaire : Maison construite dans le premier quart du 19e siècle, figurant sur le plan cadastral de 1818, peut-être par l'entrepreneur Bouller à l'origine de beaucoup de logis de ce type dans la rue du Capitaine Quillien. L'interruption de la corniche sur la rue signale la disparition de trois lucarnes. Sur le plan cadastral de 1818, la parcelle voisine (p. 320 sur le plan de 1996) dépend de la même propriété : cette maison a été reconstruite vers 1960.

DESCRIPTION

SITUATION : en village

PARTIES CONSTITUANTES : jardin; enclos; puits

MATERIAUX

Gros oeuvre : enduit; granite; pierre de taille
Couverture : ardoise

STRUCTURE

Vaisseaux et étages : étage de soubassement; rez-de-chaussée surélevé; 1 étage carré; étage en surcroît

ELEVATIONS : élévation ordonnancée

COUVERTURE : toit à longs pans; pignon découvert

Localisation : 56 - Guidel

Réf. : IA56000297

Adresse : 5 rue Capitaine Quillien

Titre courant : maison

Dénomination : maison

DISTRIBUTION : escalier de distribution extérieur; escalier droit; en maçonnerie

DECOR

Technique : sculpture

Représentation : denticule

Corniche à denticules

COMMENTAIRE DESCRIPTIF

Maison enduite de type ternaire à rez-de-chaussée surélevé et un étage carré construits sur un étage de soubassement à usage de cave. La maison présente une double orientation : côté rue, au nord et côté jardin, au sud. Un escalier extérieur droit en pierre de taille, situé contre la façade sud, côté jardin, dessert le rez-de-chaussée surélevé. Une niche à chien et un puits sont intégrés à l'escalier. L'emplacement du puits au sommet de l'escalier est unique en son genre, il permet le ravitaillement en eau, directement depuis le rez-de-chaussée surélevé.

TYPOLOGIE : logis de type ternaire; à double orientation; en front de parcelle; puits morbihannais

TABLE DES ILLUSTRATIONS

Pl.	I	Plan de situation. Extrait cadastral 1996, section AC, échelle 1/1000 ^e .	
Doc.	1	Le Bourg, cadastre ancien 1818, section 0 (photocopie du cliché 97 56 0201 X)	
Fig.	1	Maison, élévation sud.	99 56 0375 X 99 56 0533 XA* 99 56 0396 ZA*
Fig.	2	Maison, élévation prise du sud-est	99 56 0374 X 99 56 0534 XA* 99 56 0397 ZA*
Fig.	3	Maison, détail de l'escalier et du puits.	99 56 0376 X 99 56 0398 ZA*
Fig.	4	Maison, vue générale nord-ouest.	99 56 0542 X

* Clichés couleur disponibles à la photothèque de l'Inventaire



Pl. I Plan de situation. Extrait cadastral 1996, section AC, échelle 1/1000°

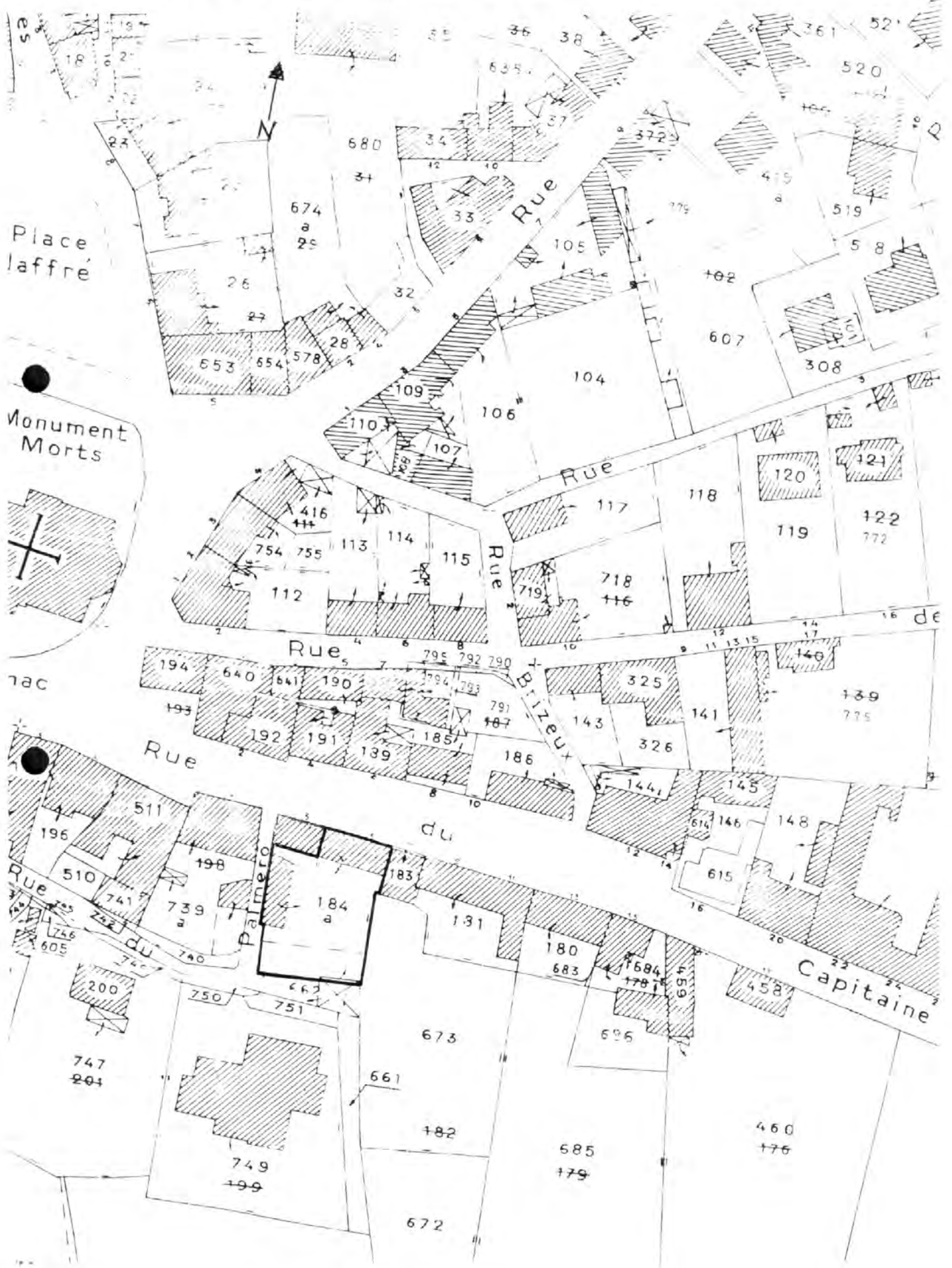

Doc. 1 Le Bourg, cadastre ancien 1818, section 0 (photocopie du cliché 97 56 0201 X)

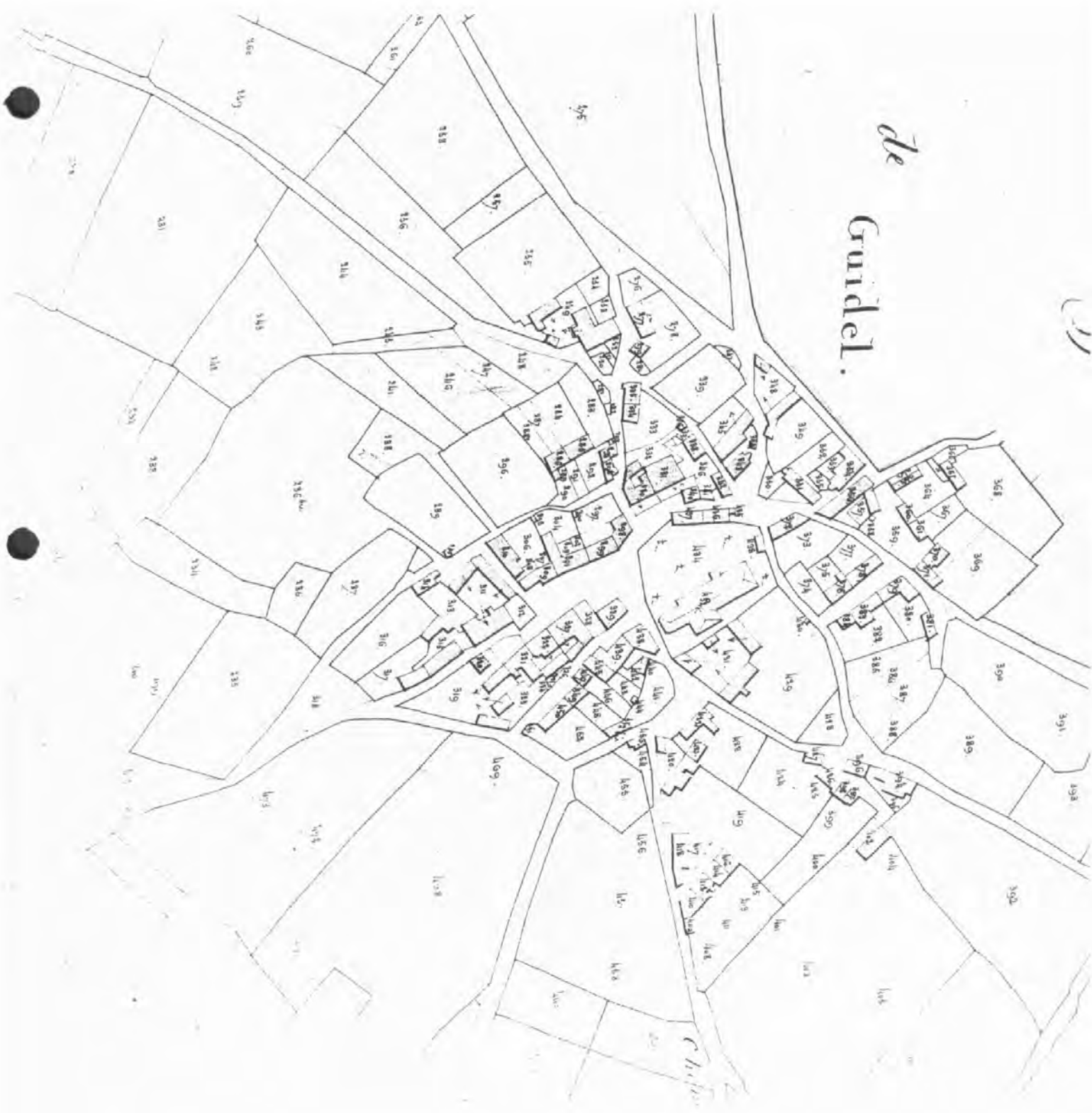

Fig. 1 Elévation sud.

Phot. Inv. B. Bègne
99 56 0375 X
99 56 0533 XA
99 56 0396 ZA

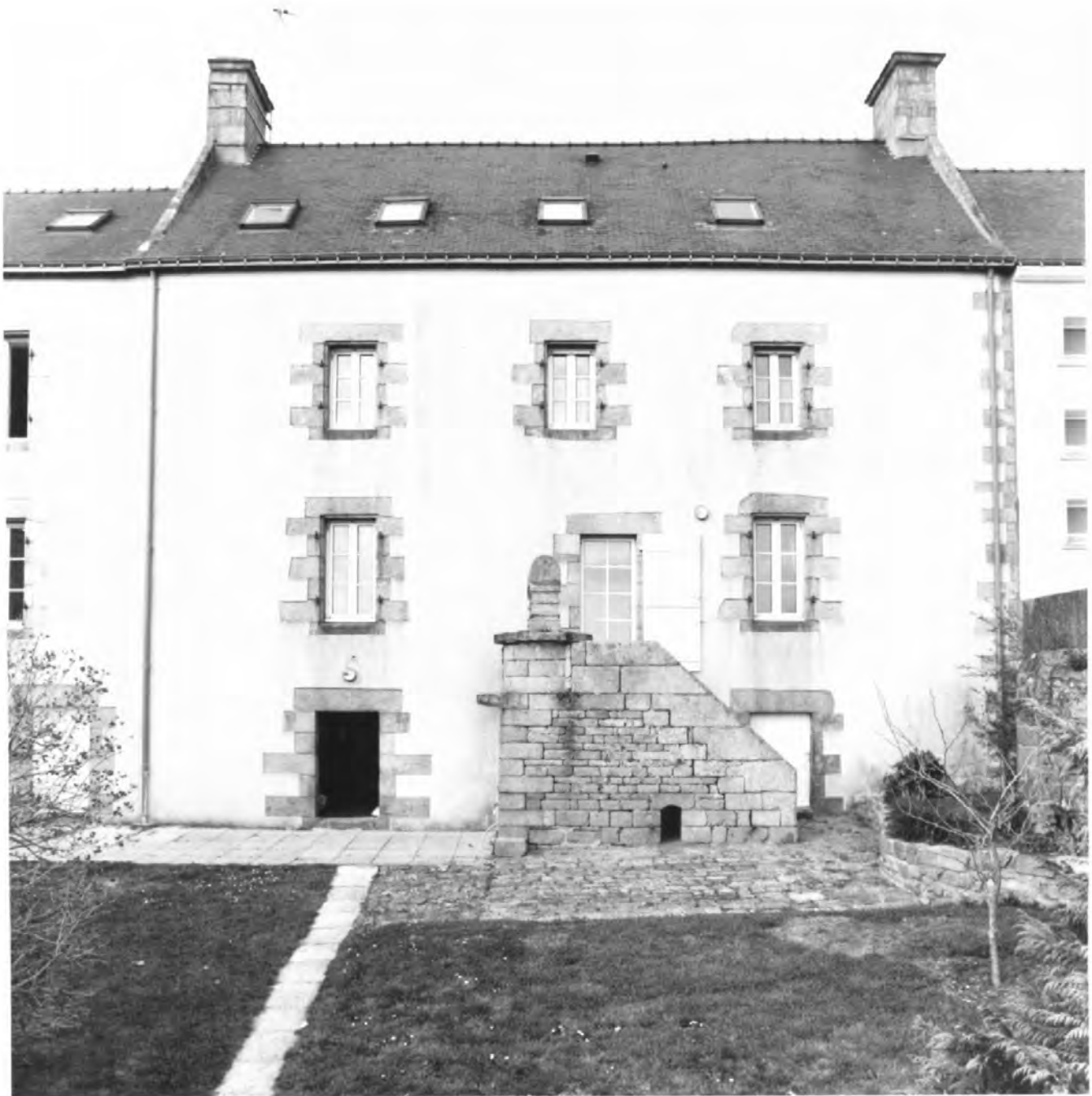

Fig. 2 Elévation prise du sud-est.

Phot. Inv. B. Bègne
99 56 0374 X
99 56 0534 XA
99 56 0397 ZA



Fig. 3 Détail de l'escalier et du puits.

Phot. Inv. B. Bègne
99 56 0376 X
99 56 0398 ZA

Fig. 4 Vue générale nord-ouest.

Phot. Inv. B. Bègne
99 56 0542 X

