

Localisation : 56 Référence : IA56000295
Aire d'étude : Pont-Scorff
Commune : Guidel
Adresse : 3 place Polignac
Titre courant : **maison**
Dénomination : maison

Cartographie : Lambert0 0163995 2326136

Cadastre : 1996 AC 511

Statut juridique : propriété privée

Protection :

Dossier d'inventaire topographique établi en 1998, 1999 par Tanguy-Schroër Judith, Toscer Catherine

(c) Inventaire général, 1998

HISTORIQUE

Datation : 2e moitié 17e siècle. .

Auteur(s) :
maître d'oeuvre inconnu.

Commentaire : La maison sise 3 place de Polignac est l'une des plus anciennes de Guidel, construite dans la deuxième moitié du 17e siècle. Un petit appentis postérieur avec cheminée est ajouté au 19e siècle. La façade a subi des remaniements au 20e siècle avec l'ouverture d'une devanture au rez-de-chaussée.

DESCRIPTION

SITUATION : en village

MATERIAUX
Gros oeuvre : granite; moellon
Couverture : ardoise

STRUCTURE
Vaisseaux et étages : sous-sol; 1 étage carré

ELEVATIONS : élévation ordonnancée

COUVERTURE : toit à longs pans; pignon découvert

DISTRIBUTION : escalier dans-oeuvre; escalier tournant à retours sans jour; en charpente

COMMENTAIRE DESCRIPTIF

La maison est de type ternaire avec une variante à travée supplémentaire très étroite, probablement à fonction de stockage. Le plan est symétrique avec un escalier rampe sur rampe qui occupe, au centre, toute

Localisation : 56 - Guidel
Adresse : 3 place Polignac
Titre courant : maison
Dénomination : maison

Réf. : IA56000295

la profondeur du logis. Il commande deux pièces chauffées à l'étage dont les cheminées sont superposées à celles du rez-de-chaussée, l'une adossée au mur de refend, la seconde au pignon est.

TYPOLOGIE : logis de type ternaire, variante; double exposition; en front de parcelle

TABLE DES ILLUSTRATIONS

Pl.	I	Plan de situation. Extrait cadastral 1996, section AC, échelle 1/1000 ^e .	
Pl.	II	Plan au sol, croquis.	
Doc.	1	Le bourg, cadastre ancien 1818, section O (photocopie du cliché 97 56 0201 X)	
Fig.	1	Élévation nord.	99 56 0539 X

Pl. I Plan de situation. Extrait cadastral 1996, section AC, échelle 1/1000^e.



Pl. II Plan au sol, croquis.

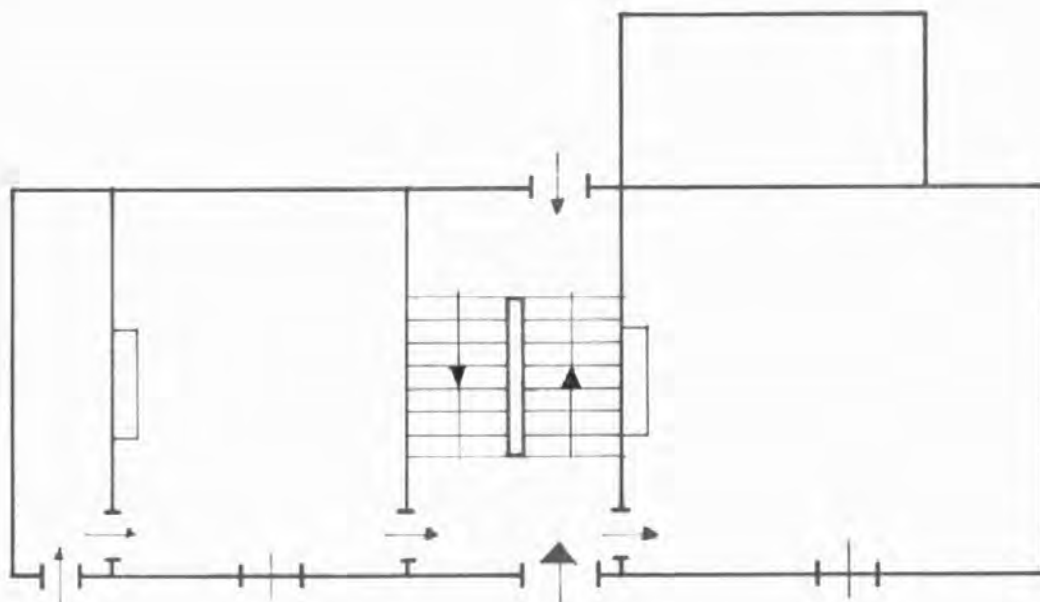

Doc. 1 Le Bourg, cadastre ancien 1818, section 0 (photocopie du cliché 97 56 0201 X)

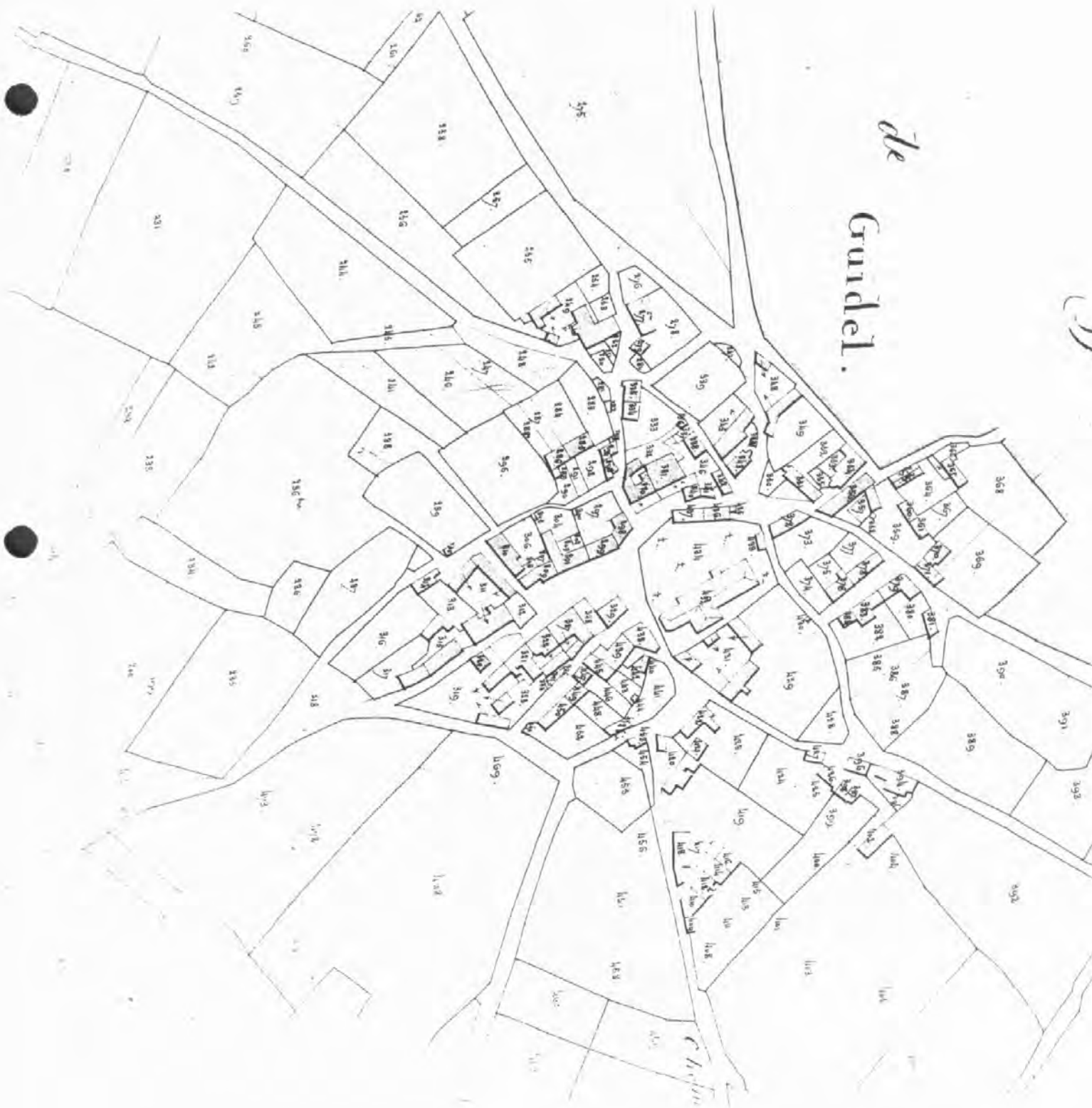

Fig. 1 Elévation nord.

Phot. Inv. B. Bègne
99 56 0539 X

