

Localisation : 56
Aire d'étude : Pont-Scorff
Commune : Guidel
Lieu-dit : Kerlaren
Titre courant : **ferme**
Dénomination : ferme

Référence : IA56000288

Cartographie : Lambert0 0165040 2329410

Cadastre : 1996 ZE 92

Statut juridique : propriété privée

Protection :

à signaler

Dossier d'inventaire topographique établi en 1998, 1999 par Tanguy-Schroër Judith; Toscer Catherine

(c) Inventaire général, 1998

HISTORIQUE

Datation : 4e quart 15e siècle, 1er quart 19e siècle, .

Auteur(s) :
maître d'oeuvre inconnu.

Commentaire : Kerlaren ne figure pas au nombre des métairies nobles de Guidel, le statut social de son constructeur reste indéterminé. La ferme est construite à la fin du 15e siècle. La façade est remaniée au début du 19e siècle avec l'adjonction, en façade, d'une étable à chevaux en appentis et le percement de trois nouvelles fenêtres au rez-de-chaussée. Le toit était à pignon découvert à l'origine.

DESCRIPTION

SITUATION : en écart

PARTIES CONSTITUANTES : étable à chevaux

MATERIAUX

Gros oeuvre : granite; moellon
Couverture : ardoise

STRUCTURE

Vaisseaux et étages : 1 étage carré

COUVERTURE : toit à longs pans; pignon couvert; appentis

DISTRIBUTION : escalier hors-oeuvre; escalier en vis sans jour; en maçonnerie

Localisation : 56 - Guidel

Réf. : IA56000288

Lieu-dit : Kerlaren

Titre courant : ferme

Dénomination : ferme

COMMENTAIRE DESCRIPTIF

Ferme de plan allongé, à étage carré et structure croisée : salle au rez-de-chaussée dans la partie ouest, grenier au-dessus ; pièce à usage de cellier dans la partie est surmontée d'une chambre à feu. Un escalier en vis situé dans la tour d'escalier rectangulaire, sur le mur nord, dessert l'étage. Une écurie est construite postérieurement en appentis sur la façade.

TYPOLOGIE : ferme à fonctions multiples croisées; tour d'escalier postérieure; crédence; évier; armoire murale

TABLE DES ILLUSTRATIONS

Pl.	I	Plan de situation. Extrait cadastral 1996, section ZE, échelle 1/2000 ^e .	
Pl.	II	Élévation antérieure.	01 56 0124 X
Pl.	III	Élévation postérieure.	01 56 0125 X
Pl.	IV	Plan du rez-de-chaussée.	01 56 0127 X
Pl.	V	Plan de l'étage.	01 56 0126 X
Fig.	1	Élévation antérieure sud.	00 5 0416 X 00 56 0417XA*
Fig.	2	Élévation postérieure nord.	00 56 0418 X
Fig.	3	Rez-de-chaussée : vue générale de l'escalier.	00 56 0421 X
Fig.	4	Cheminée de la chambre, vue générale.	00 56 0419 X
Fig.	5	Chambre, détail de la crédence et du jour.	00 56 0420 X
Fig.	6	Chambre, détail de la fenêtre à coussiège.	00 56 0422 X
Fig.	7	Détail des portes de distribution à l'étage.	00 56 0415 X

* Cliché couleur disponible à la photothèque de l'Inventaire.

Pl. I Plan de situation. Extrait cadastral 1996, section ZE, échelle 1/2000^e.



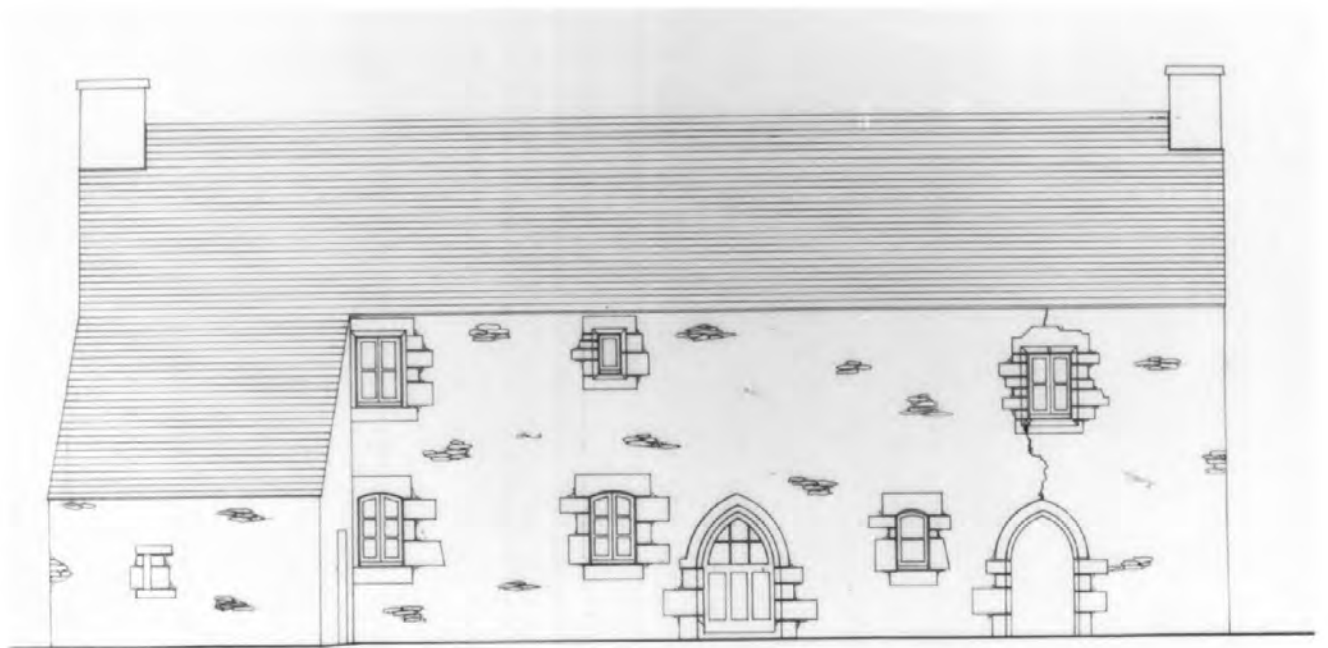

Facade Avant

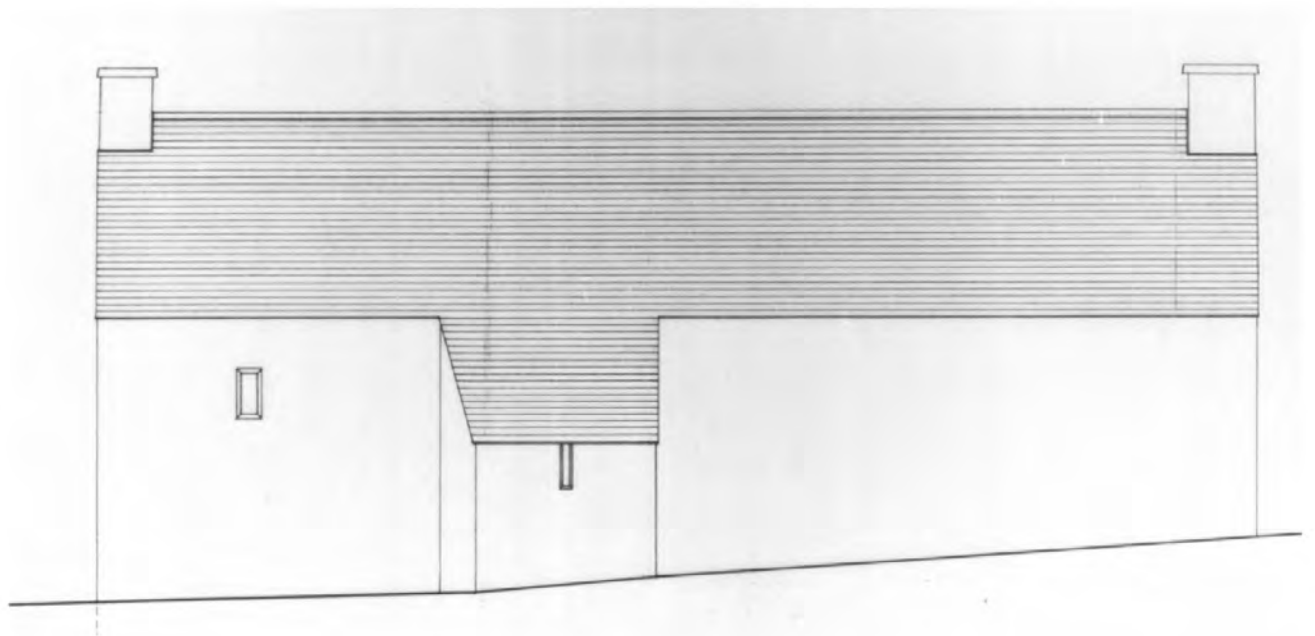

Facade **Arrière**

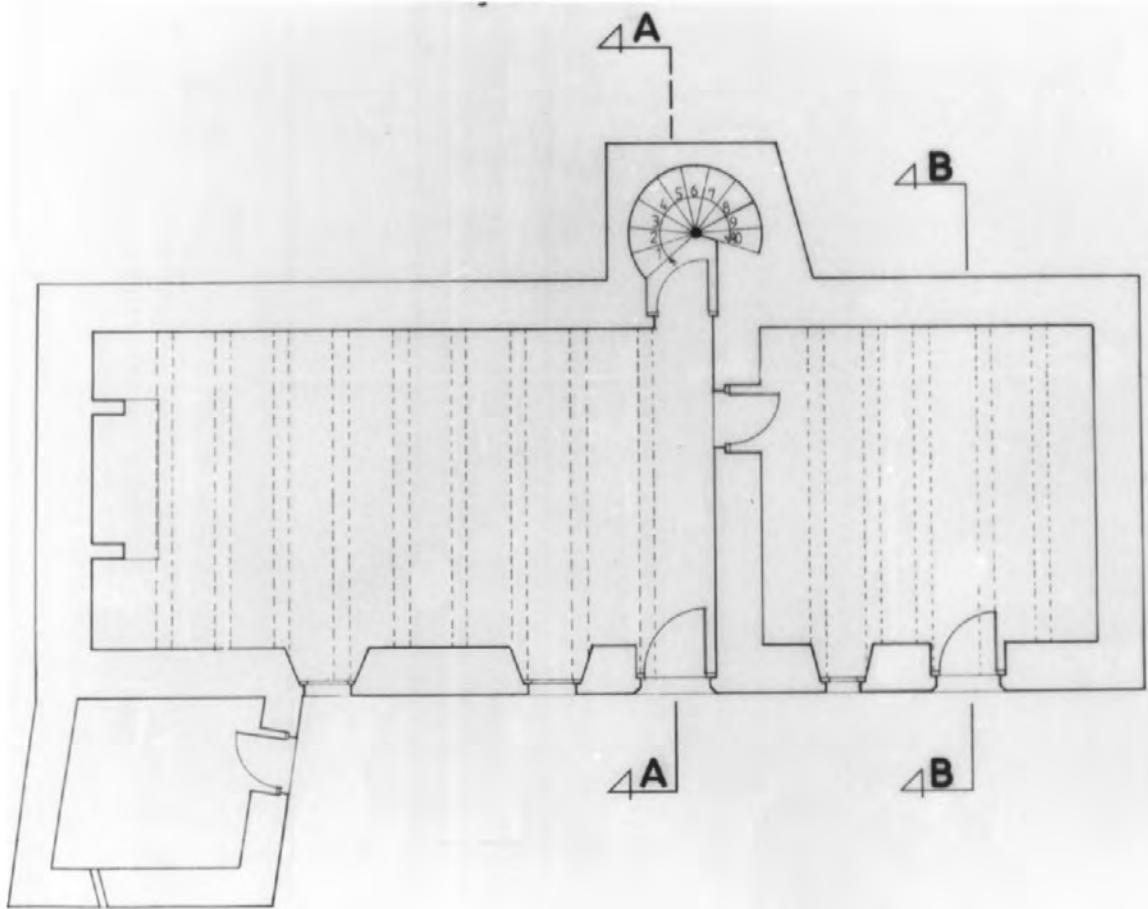

Plan Rez de Chaussée

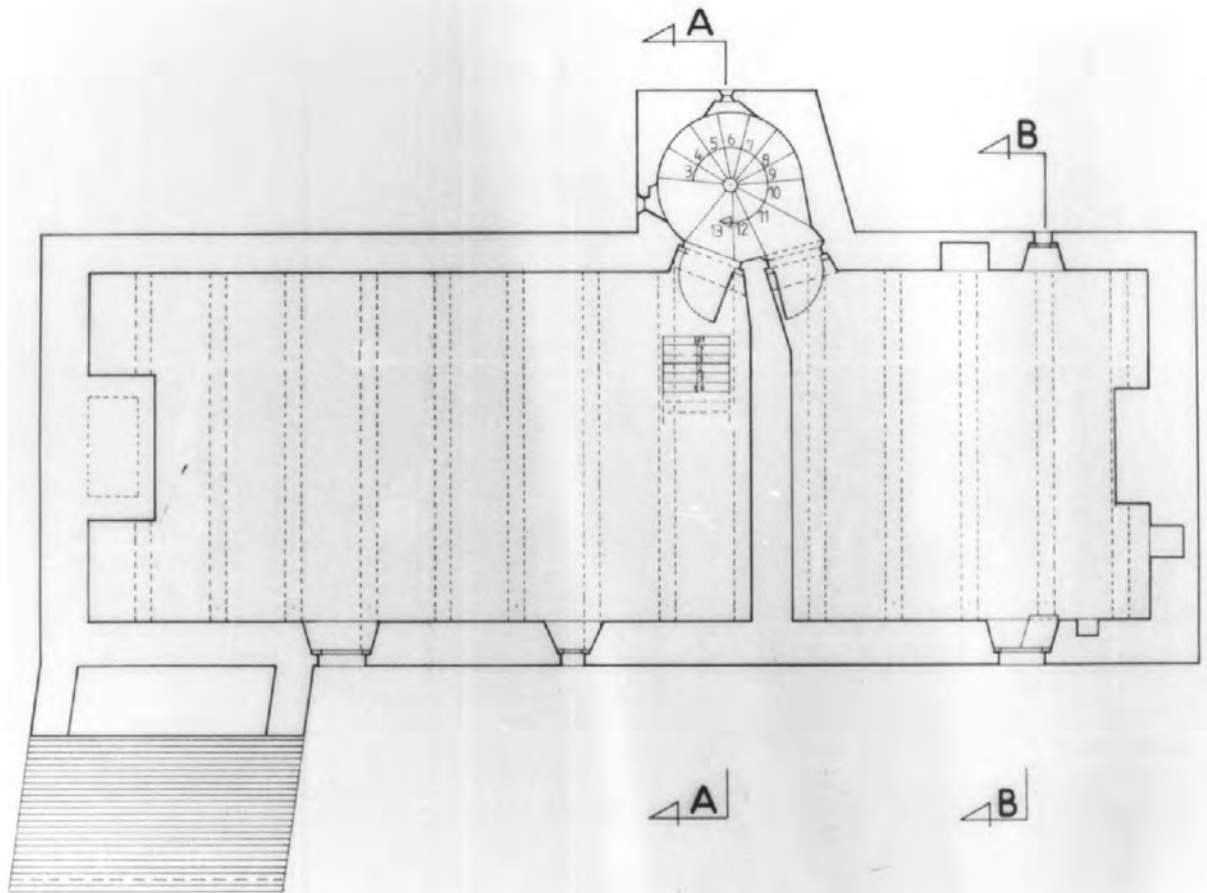

Plan Etage

56520 GUI
Plans et
d'après l
DESSIN FVCS CARPEN
NUMEROUSI009_Gat48

Fig. 1 Elévation antérieure sud.

Phot. Inv. B. Bègne
00 56 0416 X
00 56 0417 XA



Fig. 2 Elévation postérieure nord.

Phot. Inv. B. Bégne
00 56 0418 X



Fig. 3 Rez-de-chaussée, vue générale de l'escalier.

Phot. Inv. B. Bègne
00 56 0421 X



Fig. 4 Cheminée de la chambre, vue générale.

Phot. Inv. B. Bègne
00 56 0419 X



Fig. 5 Chambre, détail de la crédence et du jour.

Phot. Inv. B. Bègne
00 56 0420 X



Fig. 6 Chambre, détail de la fenêtre à coussiège.

Phot. Inv. B. Bègne
00 56 0422 X



Fig. 7 Détail des portes de distribution à l'étage.

Phot. Inv. B. Bègne
00 56 0415 X

