

Localisation : 56
Aire d'étude : Pont-Scorff
Commune : Guidel
Lieu-dit : Cruguel
Titre courant : **ferme**
Dénomination : ferme

Référence : IA56000280

Cartographie : Lambert0 0161440 2323550

Cadastre : 1996 YR 394

Statut juridique : propriété privée

Protection :

Dossier d'inventaire topographique établi en 1998, 1999 par Tanguy-Schroër Judith; Toscer Catherine

(c) Inventaire général, 1998

HISTORIQUE

Datation : 1er quart 19e siècle. 2e moitié 19e siècle. 1822 (porte la date)

Auteur(s) :
maître d'oeuvre inconnu.

Commentaire : La ferme est construite en 1822, date portée sur la fenêtre du logis. La porte de la laiterie est un remploi du 18e siècle, la lucarne du logis est agrandie au 20e siècle. l'ensemble est probablement couvert enchaume à l'origine L'étable est une adjonction de la seconde moitié du 19e siècle.

DESCRIPTION

SITUATION : en écart

PARTIES CONSTITUANTES : étable; remise; grange; puits

MATERIAUX

Gros oeuvre : granite; moellon; pierre de taille
Couverture : ardoise

STRUCTURE

Vaisseaux et étages : comble à surcroît

ELEVATIONS : élévation ordonnancée

COUVERTURE : toit à longs pans; pignon couvert

COMMENTAIRE DESCRIPTIF

La ferme comprend un logis à deux pièces symétriques, une laiterie et une porcherie construites en alignement. L'étable est édifiée en retour d'équerre. Le puits en pierre de taille est au nord-est du logis.

Localisation : 56 - Guidel
Lieu-dit : Cruguel
Titre courant : ferme
Dénomination : ferme

Réf. : IA56000280

TYPLOGIE : logis de plan allongé; entrée centrée; porte haute

TABLE DES ILLUSTRATIONS

Pl.	1	Plan de situation. Extrait cadastral 1996, section YR, échelle 1/2000 ^e .	
Fig.	1	Ferme, élévation sud.	98 56 0689 X
Fig.	2	Étable, élévation ouest.	98 56 0690 X
Fig.	3	Puits, vue générale.	98 56 0691 X

Pl. I Plan de situation. Extrait cadastral 1996, section YR, échelle 1/2000^e

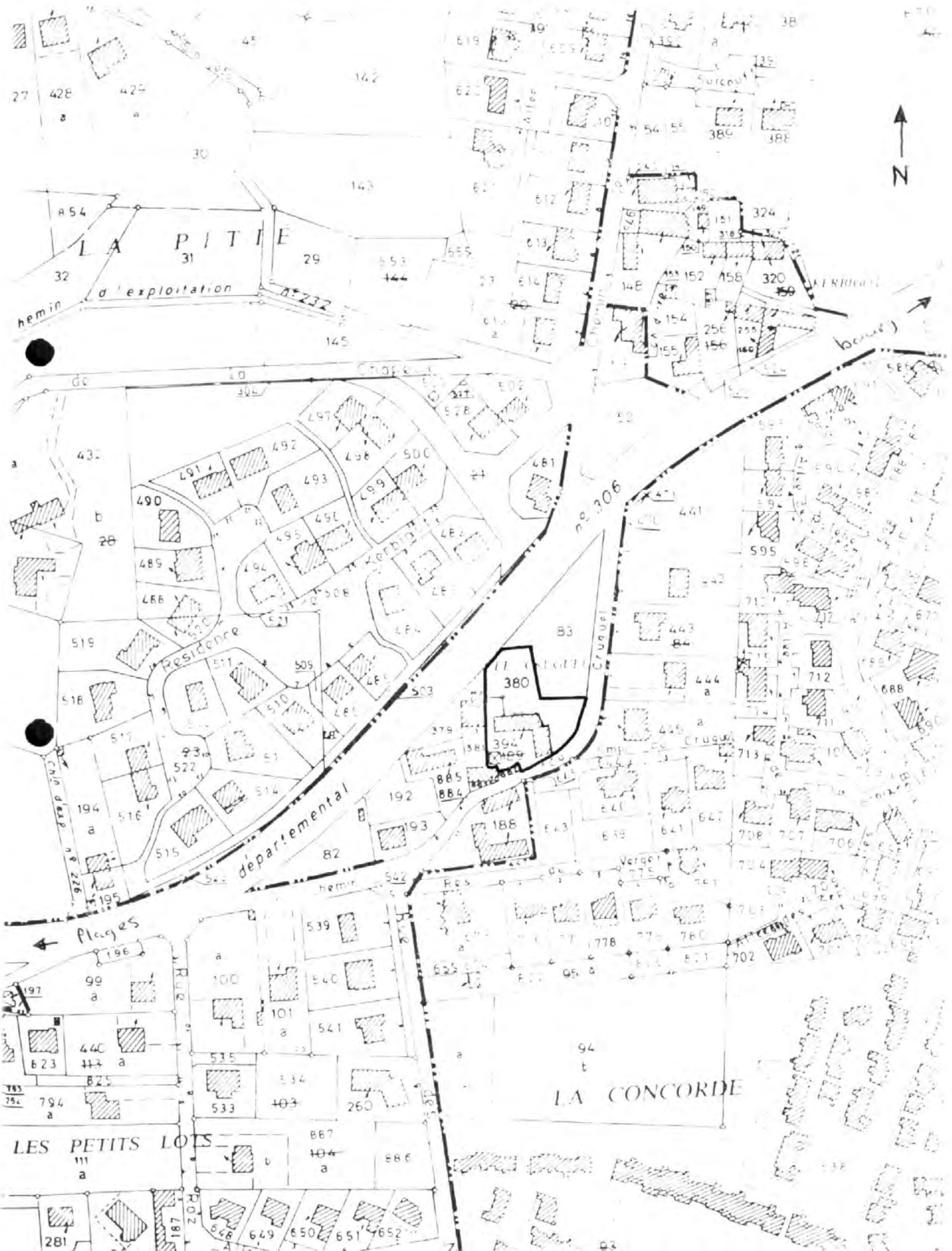

Fig. 1 Ferme, élévation sud.

Phot. Inv. B. Bègne
98 56 0689 X

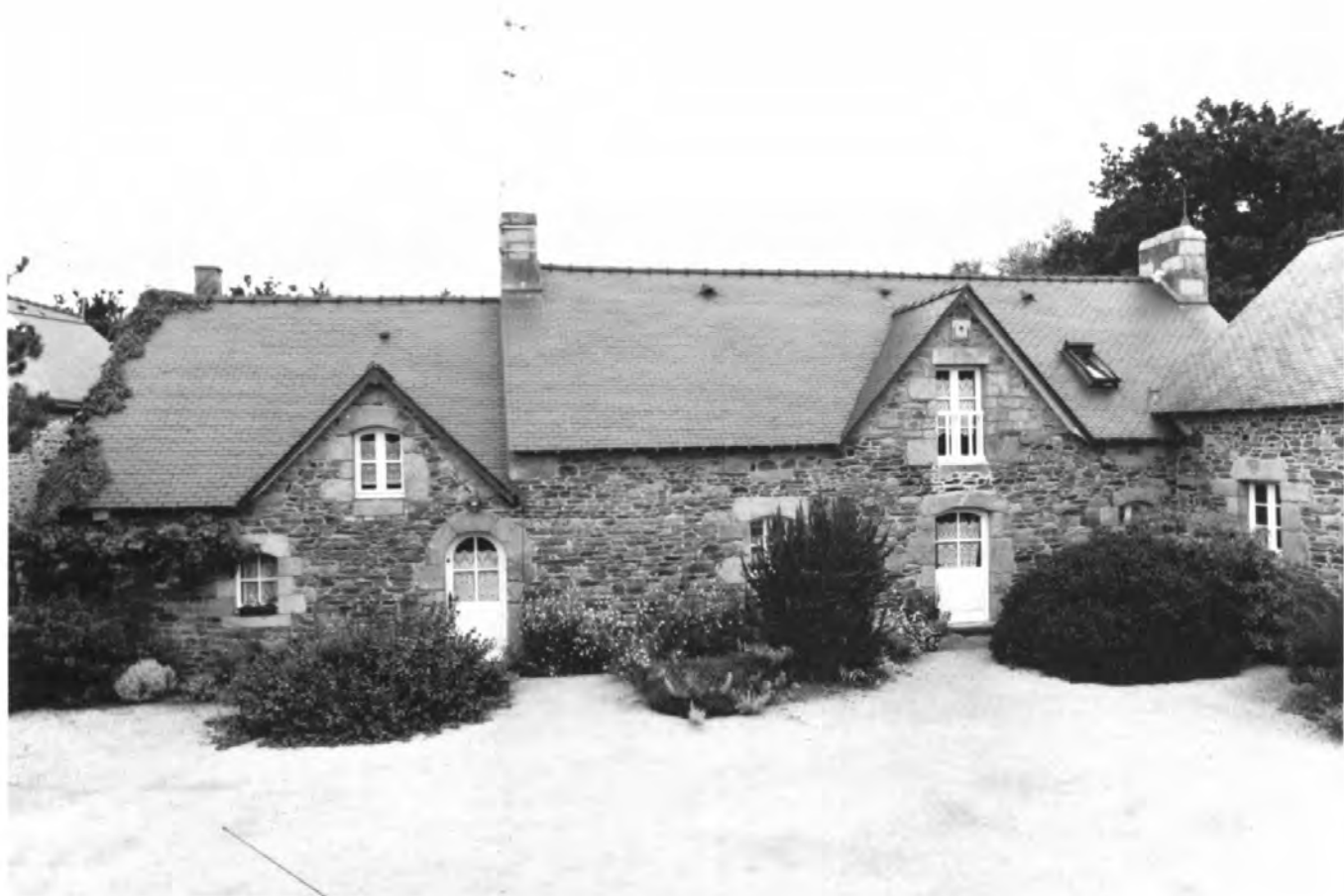

Fig. 2 Etable, élévation ouest.

Phot. Inv. B. Bègne
98 56 0690 X



