

Localisation : 56
Aire d'étude : Pont-Scorff
Commune : Pont-Scorff
Adresse : 2 rue Théophile Guyomard
Titre courant : **maison**
Dénomination : maison

Référence : IA56000204

Cartographie : Lambert0 0171925 2330645

Cadastre : 1818 C 711; 1983 AL 110

Statut juridique : propriété de la commune

Protection :

Etat de conservation : restauré

Dossier d'inventaire topographique établi en 1975;1997, 1997 par Dufief-Moirez Denise; Henri; Tanguy-Schroër Judith; Toscer Catherine

(c) Inventaire général, 1975; (c) Inventaire général, 1997

HISTORIQUE

Datation : 3e quart 16e siècle, 1ère moitié 19e siècle. 1564 (porte la date) .

Auteur(s) :
maître d'oeuvre inconnu.

Commentaire : La maison est construite en 1564, date portée sur une des trois lucarnes. Celles-ci portent des inscriptions, de gauche à droite : "1564 : I : FOUILLEZEN", "Ian OUILLEZEN", "Ian". Dans la 1ère moitié du 19e siècle l'élévation est totalement remaniée avec le percement de nouvelles baies alignées en travées et de deux portes au rez-de-chaussée, peut-être à usage commercial. Seules les lucarnes sont d'origine. L'intérieur de la maison a été totalement restauré en 1993 lors de son rachat par la commune.

DESCRIPTION

SITUATION : en ville

MATERIAUX

Gros oeuvre : granite; moellon sans chaîne en pierre de taille
Couverture : ardoise

STRUCTURE

Vaisseaux et étages : 1 étage carré

ELEVATIONS : élévation ordonnancée

COUVERTURE : toit à longs pans; pignon couvert

DECOR

Localisation : 56 - Pont-Scorff Réf. : IA56000204
Adresse : 2 rue Théophile Guyomard
Titre courant : maison
Dénomination : maison

Technique : sculpture

Représentation : pilastre; fronton; feuille

Les lucarnes sont sommées d'un fronton mouluré et ornées de pilastres. Le linteau d'une des lucarnes porte un décor de feuilles.

TYPOLOGIE : maison de plan allongé; mitoyen des deux côtés; front de parcelle

TABLE DES ILLUSTRATIONS

Pl.	I	Plan de situation. Extrait cadastral 1983, section AL, échelle 1/1000 ^e .	
Fig.	1	Élévation est.	97 56 0866 X 97 56 0903 XA*
Fig.	2	Détail d'une lucarne.	97 56 0867 X
Fig.	3	Cheminée de l'étage, vue générale.	97 56 0904 X

* Cliché couleur disponible à la photothèque de l'Inventaire.

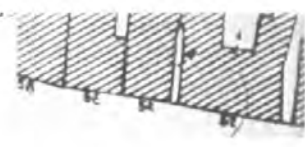

Pl. I Plan de situation. Extrait cadastral 1983, section AI., échelle 1/1000^e.



maison

Fig. 01 Elévation est.

Phot. Inv. B. Bègne
97 56 00866 X
97 56 00903 XA



maison

Fig. 02 Elévation est, détail d'une lucarne.

Phot. Inv. B. Bègne
97 56 00867 X

maison

Fig. 03 Cheminée de l'étage, vue générale.

Phot. Inv. B. Bègne
97 56 00904 X