

Aire d'étude	: Maël-Carhaix
Cadastre	: 1959 F 70
Commune	: Paule
Coord. multiples	: 0167000 ; 0172600 ; 1079800 ; 1069500
Copyright	: © Inventaire général, 1964
Date bordereau	: 1975
Date d'enquête	: 1964
Date mise à jour	: 1993/10/15
Date Mistral	: 1987 AVANT
Date protection	: 1968 : inscrit MH
Dénomination	: tumulus
Département	: 22
Dossier	: individuel
Etude	: inventaire topographique
Implantation	: isolé
INSEE	: 22163
Intérêt	: à signaler
Lieu-dit	: Castellouenan
Localisation	: Bretagne ; 22 ; Paule
Préc. LOCA	: localisation inconnue
Protection	: inscrit MH
REFERENCE	: IA00004393
Région	: Bretagne
sauvegarde Ref.	: 00004393
Siècle	: préhistoire
Siècle bis	: Préhistoire
Titre courant	: Tumulus
Zone Lambert	: Lambert1

## CASTELLACUERIAN

MOTTEDESCRIPTION      EXTERIEURESITUATION

Située à mi-pente d'un sommet dominant la région de CARHAIX. A un kilomètre à l'Ouest du carrefour des voies romaines - (QUIMPER - RENNES & VANNES - CARHAIX).

ETAT ACTUEL

1° - MOTTE. - 25 m. de diamètre au sommet constitué d'une plate-forme pratiquement circulaire - haute de trois à quatre mètres, elle mesure environ 35 m. de diamètre à la base.

2° - TALUS. - A l'Ouest, un talus de six mètres de large à la base - haut de deux à trois mètres.

A l'Est, trois talus respectivement de cinq, neuf et trois mètres de large et haut de deux à quatre mètres.

3° - FOSSES. - A l'Ouest, séparant la motte du talus, une zone d'une vingtaine de mètres, plate et dont la pente suit le relief naturel. Au delà du talus, un fossé de deux à trois mètres de profondeur et de six mètres de large occupé par un chemin creux.

A l'Est, un premier fossé de deux à trois mètres de profondeur et de trois à quatre mètres de largeur, puis une zone plate entre le premier et deuxième talus correspondant à la troisième Ouest.

Un troisième fossé de cinq à six mètres de large. Enfin, à l'extrême Est, au delà du troisième talus, un fossé occupé par un chemin creux.

On note une rupture de pente très nette, à moins 17 mètres du sommet de la motte. La zone basse étant très marécageuse.

La motte et les talus sont très embroussaillés et boisés.

CASTELLAOUENAN MOTTE

DOCUMENTATION

BIBLIOGRAPHIE :

DANIEL (Abbé F.), La baronnie de Rostrenen, Annuaire des Côtes-du-Nord, 1867, pp. 77-79.

- FROTIER DE LA MESSELIÈRE (Vte H.) , de l'âge probable des châteaux de terre des Côtes du Nord, B. M. Soc. Emul. Côtes du Nord , 1867, pp; T. LXV (1933°, p. 70

Les fortifications de pierre des Côtes du Nord, Assoc. Bret. 1935, P. 66 (mention ; carte).

Le Poher, Finistère et Côtes- du Nord, St Brieuc, les Presses Bretonnes, 1940, P. 37.

- GAULTIER DU MOTTAY (J.) Répertoire archéologique du département des Côtes du Nord, St Brieuc, 1884, pp. 80-81

- HARMOIS (A. L.), Inventaire des découvertes archéologiques du département des Côtes du Nord. B. M. Soc. Emul. Côtes du Nord, T. XLVIII (1910), p. 146.

ARCHIVES :

ARCHIVES DEPARTEMENTALES DES COTES DU NORD

Série J. , Fonds Frotier de la Messelière . Registres divers : "Fortifications, manoirs et fiefs du territoire des Côtes du Nord".

ARCHIVES DEPARTEMENTALES D'ILLE ET VILAINE

F 757, Fonds A. de la Borderie : copie de l'aveu du 6 dec. 1682 f° 332 (original aux Arch. Dep. de Loire Atlantique ).

REMARQUE :

Presque tous les auteurs (qui se répètent les uns les autres), mentionnent, à proximité de la Motte, les restes d'une enceinte quadrangulaire flanquée de quatre tours.

" Ce fut le fief patronymique de la famille de KERLAOUENAN fondue au XIVE siècle dans la maison de Poulmic" (cf. notamment Frotier de la Messelière, Le Poher ... p. 37)

ser

07.22.163 0000.000 34.05.00.00 0001

PAULE

MOTTE DE CASTELLAOUENAN

Table des Illustrations

Documents Graphiques

- 1 Plan de situation et 2 coupes orthogonales
- 2 Plan en courbes de niveau

-----

PAULE 22

NOTTE DE CASTELLAOUENAN

Plan

Cliché DAGORN

76.22.13 P

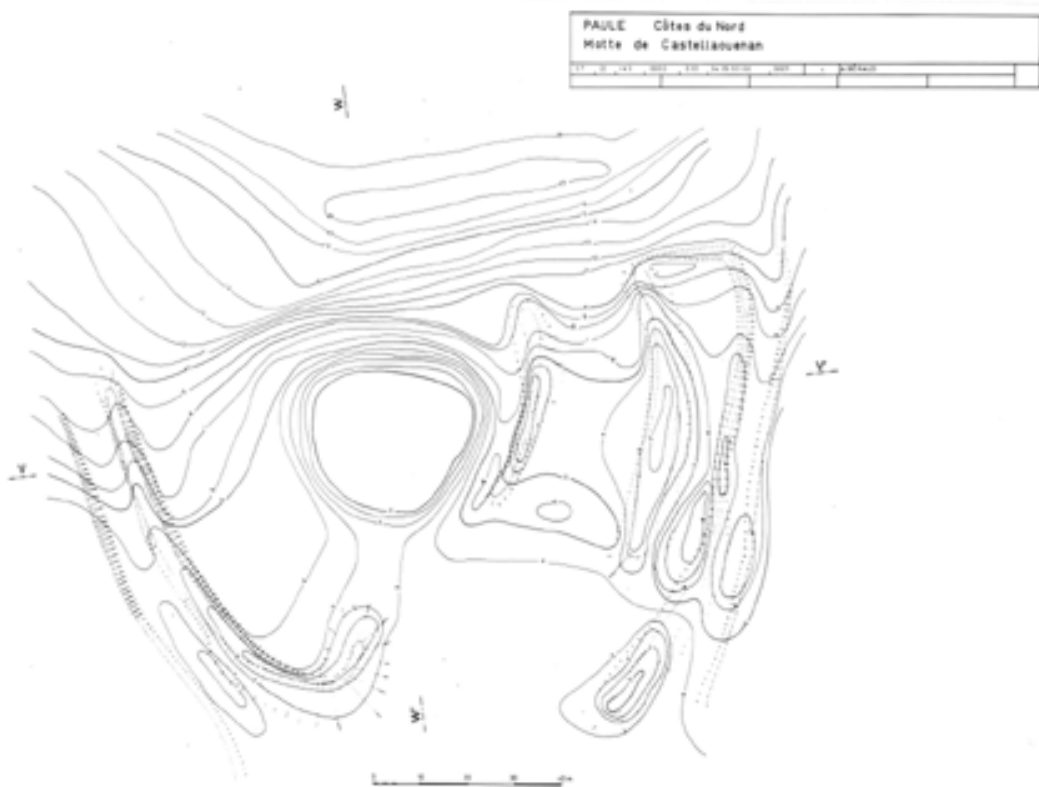

PAULE 22

MOTTE DE CASTELLAUENAN

Coupes ( cadastre PAULE E 2 )

Cliché DAGORN

76.22.12 P

PAULE Côtes du Nord	
Motte de Castellaunen	
0 10 20 30 40 50 60 70 80 90 100	100 M

