

Aire d'étude : Maël-Carhaix
Auteur(s) : maître d'oeuvre inconnu
Cadastre : 1962 A2 379
Commune : Tréogan
Coord. Lambert : 0165900 ; 1071000
Copyright : © Inventaire général, 1964
Couverture : toit à longs pans ; pignon découvert
Date bordereau : 1975
Date d'enquête : 1964
Date mise à jour : 1993/10/15
Date Mistral : 1987 AVANT
Date protection : édifice non protégé MH
Date(s) : 1792
Dénomination : maison
Département : 22
Dossier : individuel
Élévation : élévation à travées
Escaliers : escalier hors-oeuvre ; escalier tournant à retours sans jour
Etages : 1 étage carré
Etude : inventaire fondamental
Historique : Maison construite pour Yves Bouriguen et Louise Quéré, façade datée 1792
Implantation : en écart
INSEE : 22373
Justif. datation : porte la date
Lieu-dit : Kernon
Localisation : Bretagne ; 22 ; Tréogan
Murs gros-oeuvre : granite ; schiste
Parties : parties agricoles ; puits
REFERENCE : IA00003756
Région : Bretagne
sauvegarde Ref. : 00003756
Siècle : 4e quart 18e siècle
Siècle bis : 18e s.
Statut propriété : propriété privée
Titre courant : Maison
Toiture matériau : ardoise
Zone Lambert : Lambert1

1A00003756

07.22.373 0000.000 35.01.00.00 0001

MAISON à KERNON

HISTORIQUE

HISTOIRE DE LA CONSTRUCTION (dates, architectes, constructeurs).

1792 (inscription sur la façade, à l'étage).

REMANIEMENTS - RESTAURATIONS

PROPRIETAIRES SUCCESSIFS

1792 : Yves Bouriguen et Louise Quéré (id.)

MAISON A KERION

TREOGAN

DESCRIPTION EXTERIEURE

SITUATION

Maison et communs accolés, au centre du hameau.
Puits au Sud et au Nord (ce dernier moderne).

ETAT ACTUEL

Maison de plan rectangulaire avec saillie de la cage d'escalier et appentis contre la façade postérieure. Partie Est moderne (1910).

Toit en bâtière, deux cheminées de pignon.

Deux niveaux (R + 1).

Appareil médiocre de schiste ; assises, encadrement des ouvertures et chaînage d'angle en granit.

- Facade principale au Sud :

- Ouvertures :

* Disposition régulière (fenêtre rectangulaire, au rez-de-chaussée, à gauche, moderne).

* Rez-de-chaussée : porte en plein cintre à encadrement chanfreiné et fenêtre rectangulaire à linteau monolithe ; encadrement chanfreiné formant accolade au linteau.

* Etage : deux petites fenêtres rectangulaires à linteau monolithe. Celle de gauche à encadrement mouluré dessinant une accolade au linteau ; celle de droite à encadrement simplement chanfreiné.

- Inscription :

Entre les deux fenêtres de l'étage, série de trois pierres (granit) soigneusement taillées et portant les inscriptions suivantes (de gauche à droite) :

YVES : BOV	V V	V V	LOUISE
RIGVEN 1792	I	S V	QVERE

- A l'Est dans la partie moderne (linteau de fenêtre daté 1910) niche abritant une tête humaine d'une facture plus fine que la précédente.

La pierre centrale est surmontée d'une tête humaine en granit grossièrement sculptée.

MAISON A KERNON
x TREGAN

- Façade postérieure au Nord :

- Aveugle.

- Contre le pignon Ouest :

- Etable présentant trois ouvertures :

- * porte centrale en plein cintre ; piédroits élargis par un chanfrein dans la partie inférieure ; griffe simple à la base,
- * à droite, fenêtre rectangulaire à encadrement chanfreiné.

- Puits :

Rectangulaire, appareillé, en schiste ardoisier.

MAISON A KERNON
TREGAN

DESCRIPTION INTERIEURE

PLAN

Plan rectangulaire
Une pièce par étage
Escalier au Nord.

ANALYSE

- Au rez-de-chaussée, dans le pignon Est, cheminée monumentale en granit :
linteau monolithe, piédroits chanfreinés amortis par une console.

Porte d'accès à l'escalier en anse de panier.

Escalier à deux volées droites et palier, en ardoises.

A l'étage, porte rectangulaire à encadrement chanfreiné. Sur le linteau,
sorte d'hermine gravée, encadrée de deux points saillants.

Maison à KERNON

Table des Illustrations

Documents photographiques

VUES EXTERIEURES

- | | | |
|---|--|-------------|
| 1 | Façade principale | 66.22.407.V |
| 2 | Façade principale, détail de l'inscription | 66.22.408.V |

07.22.375 0000.000 35.01.00.00 0001

TREOGAN

KERNON

Cad. 1962

Sec. A₂

Ech. 1/2500

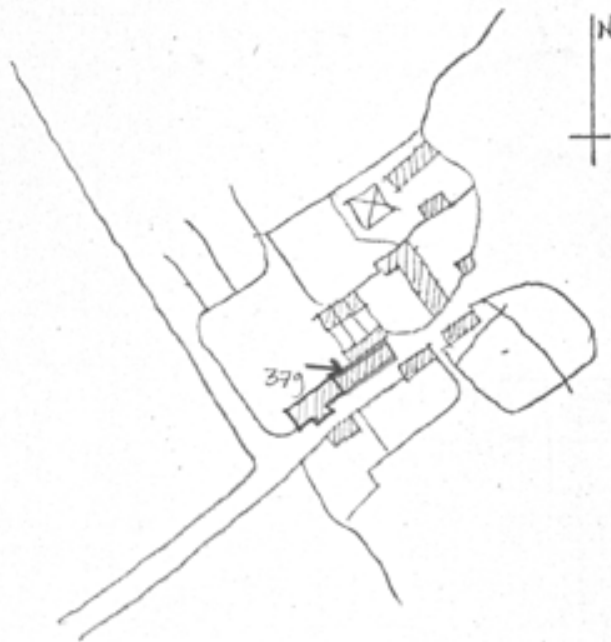

07.22.375 0000.000 35.01.00.00 0001

TREOGAN

Maison à Kernon

Façade Principale

Cliché DACORN

66.22.407.V



07.22.373 0000.000 35.01.00.00 0001

TREGAN

Maison à Kernon

Façade principale, détail de
l'inscription

Cliché DAGORN
66.22.409.V

