

référence : IA00003752

Aire d'étude : Maël-Carhaix  
Auteur(s) : maître d'oeuvre inconnu  
Cadaastre : 1958 A 395  
Commune : Trébrivan  
Coord. Lambert : 0170000 ; 1085000  
Copyright : © Inventaire général, 1964  
Couverture : toit à longs pans ; pignon couvert ; pignon découvert  
Date bordereau : 1975  
Date d'enquête : 1964  
Date mise à jour : 1993/10/15  
Date Mistral : 1987 AVANT  
Date protection : édifice non protégé MH  
Dénomination : maison  
Département : 22  
Dossier : individuel  
Etude : inventaire fondamental  
Implantation : isolé  
INSEE : 22344  
Lieu-dit : Kermarc  
Localisation : Bretagne ; 22 ; Trébrivan  
Murs gros-oeuvre : granite  
REFERENCE : IA00003752  
Région : Bretagne  
sauvegarde Ref. : 00003752  
Statut propriété : propriété privée  
Titre courant : Maison  
Toiture matériau : ardoise  
Zone Lambert : Lambert1

iA0000 37 52

07.22.344.0000.000 35.01.00.00.0002

TREBRIVAN

KERMARC - MAISON

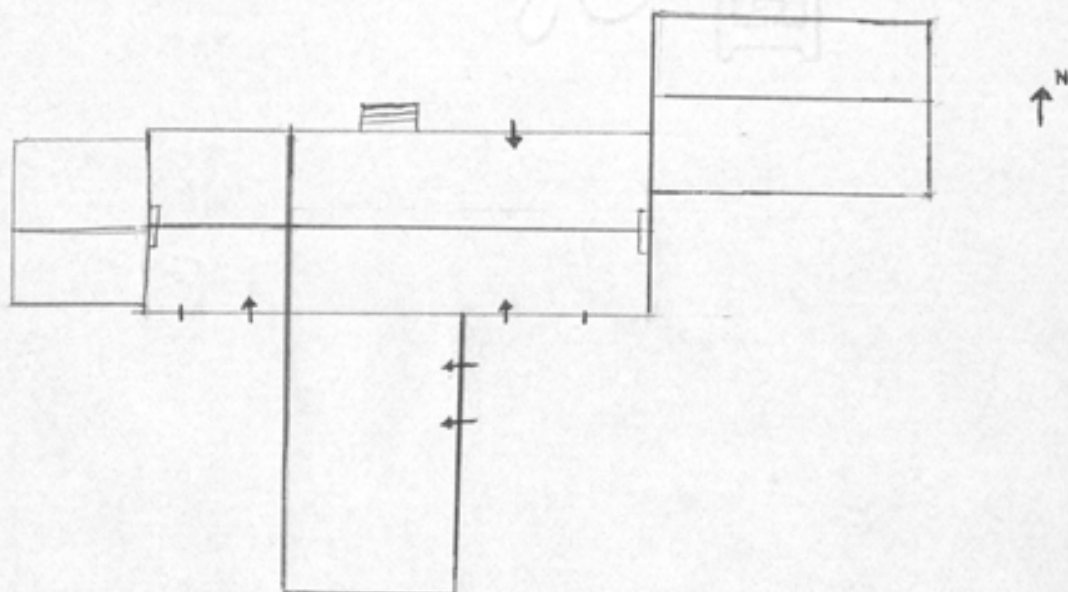

SITUATION :

ET PLAN Actuellement communs ; ancienne maison d'habitation, constituée de deux ailes :

- 1 aile principale Est-Ouest ;
- 1 aile pénétrante Nord-Sud.

DESCRIPTION :

\* Aile principale Est-Ouest :

- Façade Nord : à demi encastrée dans la colline.

En sa partie gauche, une porte en arc brisé moulurée en cavet, appareillée en granit. A sa gauche, petite fenêtre avec linteau de bois.

- Façade Sud : partie à gauche de l'aile pénétrante (à l'Ouest) : une porte en arc brisé, moulurée d'un cavet, grand appareil de granit ; à sa gauche fenêtre à linteau de bois.

Partie à droite de l'aile pénétrante (à l'Est) une ouverture en arc brisé très marquée, moulurée en cavet. A droite,

07.22.344.0000.000 35.01.0 .00.0002

TREBRIVAN

KERMARC - MAISON ~~no 1~~

... fenêtre rectangulaire, appareillée en granit, moulurée en cavet.

\* Aile Nord-Sud :

Comporte Rez-de-chaussée + un comble à surcroît.

- Face Sud : mur pignon, avec petite ouverture rectangulaire chanfreinée.

- Face Est : rez-de-chaussée : une porte géminée en arc brisé (2 claveaux) appareillée en granit, chanfreinée.

Dans le comble à surcroît : une ouverture rectangulaire appareillée.

Intérieur : charpente : fermes à entrain retroussé avec gousset, une panne faîtière et deux sous-pannes.

07.22.344 0000.000 35.01.00.00 0002

TREBIVAN:

Maisons à KERMARC (~~ma~~)

Table des Illustrations

Documents photographiques

VUES EXTERIEURES

- 1 Façade Ouest
- 2 Façade Est

66.22.148.V  
66.22.147.V

-----

07.22.344 0000.000 35.01.00.00 0002

TREBRIVAN

KERMARC

Cad. 1958

Sec. A<sub>2</sub>

Ech. 1/2500

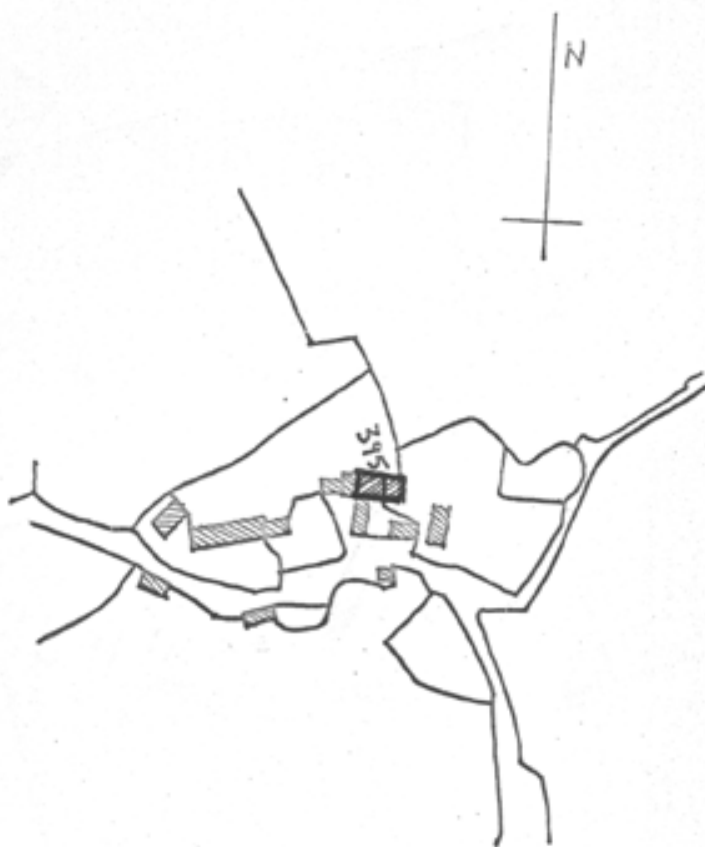

07.22.344

0000.000

35.01.00.00

0002

TREBRIVAN

Maison à Kermarc (1)

Façade Ouest

Cliché DAGORN

66.22.148.V

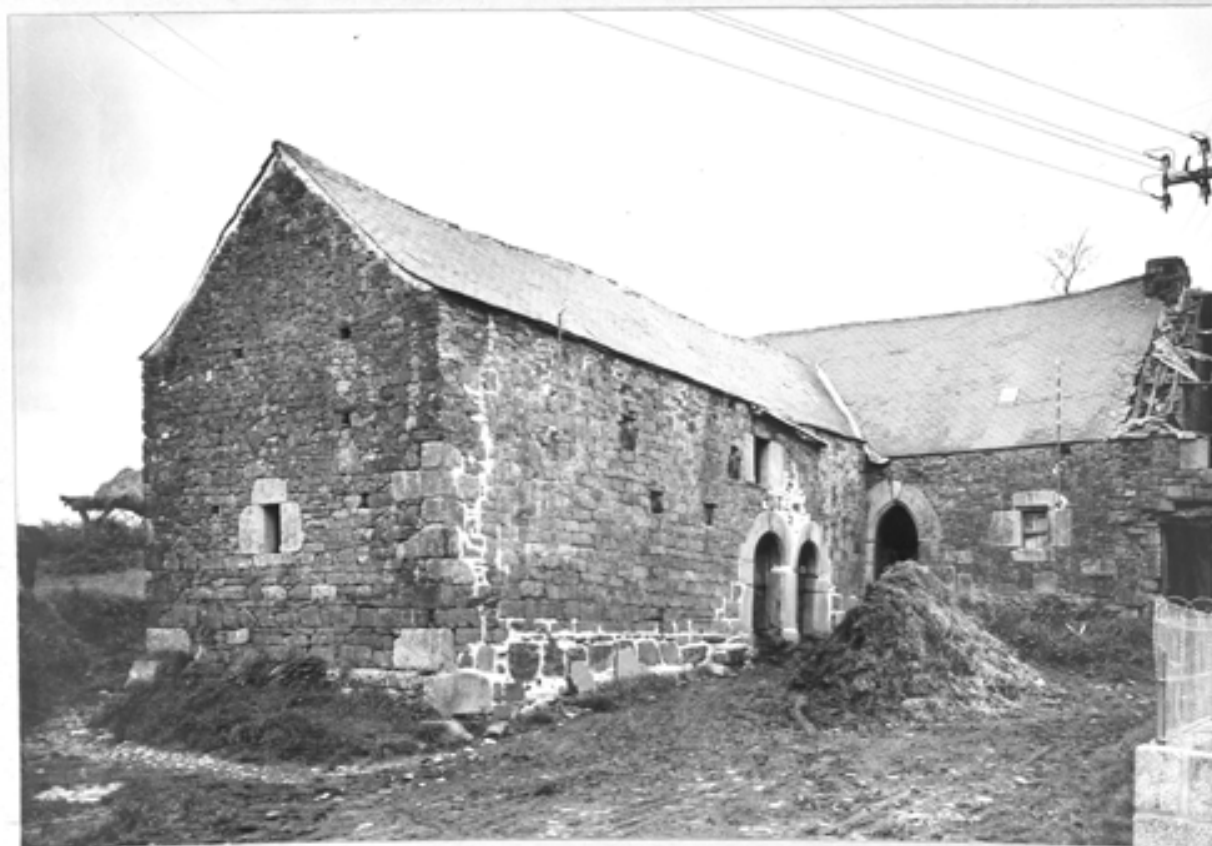

07.22.344 0000.000 35.01.00.00

0002

TREBRIVAN

Maison à Kermarc (→)

Façade Est

Cliché DAGORN

66.22.147.V

