

référence : IA00003749

Adresse : 1ère maison
Aire d'étude : Maël-Carhaix
Auteur(s) : maître d'oeuvre inconnu
Cadaastre : 1958 B3 827
Commune : Trébrivan
Coord. Lambert : 0169350 ; 1082650
Copyright : © Inventaire général, 1964
Couverture : toit à longs pans ; pignon découvert
Date bordereau : 1975
Date d'enquête : 1964
Date mise à jour : 1993/10/15
Date Mistral : 1987 AVANT
Date protection : édifice non protégé MH
Dénomination : maison
Département : 22
Dossier : individuel
Escaliers : escalier de distribution extérieur ; escalier droit
Etages : 1 étage carré
Etude : inventaire fondamental
Implantation : en écart
INSEE : 22344
Lieu-dit : Ladien
Localisation : Bretagne ; 22 ; Trébrivan
REFERENCE : IA00003749
Région : Bretagne
sauvegarde Ref. : 00003749
Siècle : 17e siècle ; 18e siècle
Siècle bis : 17e s. ; 18e s.
Statut propriété : propriété privée
Titre courant : Maison
Toiture matériau : ardoise
Zone Lambert : Lambert1

07.22.344 0000.000 35.01.00.00 0003

1A00003749

MAISON A LADIEN

H I S T O R I Q U E

HISTOIRE DE LA CONSTRUCTION (Dates, constructeurs, architectes)

XVII^e - XVIII^e S.

REMANIEMENTS - RESTAURATIONS.

PROPRIETAIRES SUCCESSIFS.

07.22.344.0000.000.35.01.00.00.0003

TREBRIVAN

LADIEN - MAISON 1

Constituée de deux bâtiments perpendiculaires (un Nord-Sud, l'autre Est-Ouest) délimitant une cour ouverte au Sud. Accès principal au Sud.

Maison d'habitation, bâtiment Est-Ouest :

Bâtiment ancien rénové, avec bâtiment secondaire accolé au pignon Sud, servant de débarras.

Deux souches de cheminée : à chaque pignon.

Bâtiment orienté au Sud :

Utilise la déclivité de la pente (Est-Ouest).

Façade Sud :

A l'Est : rez-de-chaussée encastré dans pente + 1 étage.

A l'Ouest : rez-de-chaussée + étage.

Au premier niveau, porte en plein cintre donnant accès sur une remise ; même porte dans l'axe ouvrant vers le Nord. (cheminée ancienne en bas. A côté de la porte Nord petite porte murée.

Escalier donne accès au premier étage. Escalier à 10 degrés perpendiculaires à la façade. Au deuxième niveau, deux portes plein cintre donnant l'une sur le premier étage de la partie Ouest (éclairé par deux petites fenêtres rectangulaires) l'autre sur le seul étage de la partie Est (petite ouverture rectangulaire éclaire pièce d'habitation) ;

Pignon Est :

Cheminée au droit du mur. Traces d'arrachement.

Façade Nord :

Appentis ancien, en toit à pente douce. Partie Est en ruine. Partie Sud, ouverte par une porte rectangulaire à linteau de bois sert de remise.

Comble :

Charpente ancienne, formée de fermes à entrails et faux entrails. Poinçon relie à la panne faitière par deux droits. 1 panne faitière - deux sous-pannes - toiture à coyaux.

07.22.344 0000.000 35.01.00.00 0003

TREBRIVAN

Maisons à Lédien (A°1)

Table des Illustrations

Documents photographiques

Plans : Elévation, plan au sol, plan à l'étage 83.22.11 P
VUE EXTERIEURE

1 Façade Sud-Est 66.22.411.V

07.22.344 0000.000 35.01.00.00 0003

TREBRIVAN

Maisons à LADIEN

Cad. 1958

Section B₃

Ech. 1/2500

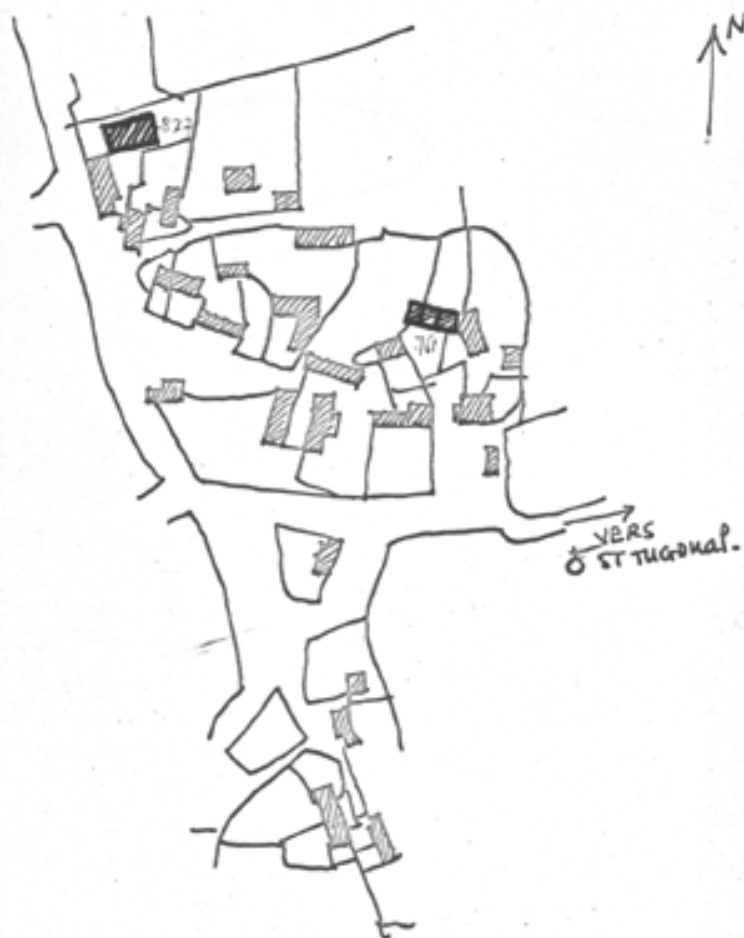

22 TREBRIVAN

MAISON 1 à LADIEN

Elévation, plan au sol, plan à l'étage.

83.22.11 P - cliché BOUTROUX/ARTUR/LAMBART

Pl.

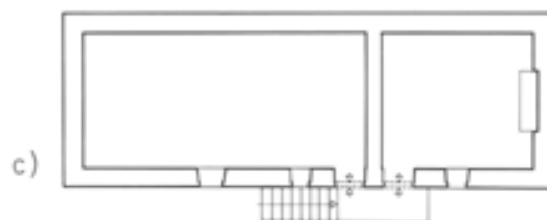
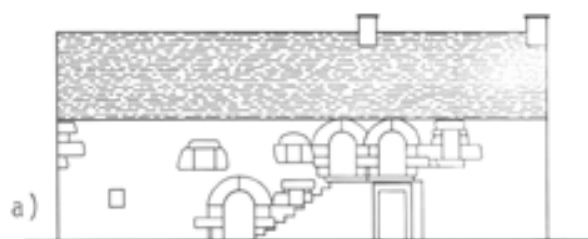

07.22.344 0000.000 35.01.00.00 0003

TREBRIVAN

Maison à Iadien - n°1 -

Façade Sud-Est

Cliché DAGORN

66.22.412.V

