

Aire d'étude : Maël-Carhaix  
Auteur(s) : maître d'oeuvre inconnu  
Cadastre : 1955 A 880  
Commune : Maël-Carhaix  
Coord. Lambert : 0172500 ; 1082500  
Copyright : © Inventaire général, 1964  
Couverture : toit à longs pans ; pignon découvert  
Date bordereau : 1975  
Date d'enquête : 1964  
Date mise à jour : 1993/10/15  
Date Mistral : 1987 AVANT  
Date protection : édifice non protégé MH  
Date(s) : 1765  
Dénomination : maison  
Département : 22  
Dossier : individuel  
Élévation : élévation ordonnancée  
Escaliers : escalier intérieur ; escalier droit  
Etages : 1 étage carré  
Etude : inventaire fondamental  
Implantation : en écart  
INSEE : 22137  
Justif. datation : porte la date  
Lieu-dit : Kerhoualet  
Localisation : Bretagne ; 22 ; Maël-Carhaix  
Murs gros-oeuvre : granite ; grès  
Parties : parties agricoles ; puits  
REFERENCE : IA00003699  
Région : Bretagne  
sauvegarde Ref. : 00003699  
Siècle : 3e quart 18e siècle  
Siècle bis : 18e s.  
Statut propriété : propriété privée  
Titre courant : Maison  
Toiture matériau : ardoise  
Zone Lambert : Lambert1

Maison à KERHOUALST

DESCRIPTION EXTERIEURE

SITUATION

A 1 Km Nord-Ouest du bourg.

ETAT ACTUEL

- Maison en bel appareil de grès datée 1765 sur le linteau supérieur en granit de la porte d'entrée. Cette maison ne semble pas avoir été modifiée ; grandes ouvertures rectangulaires à encadrement de granit harpé aux deux niveaux. Ouverture à l'Est de la porte à linteau mouluré en accolade. Piédroits des portes et ouvertures chanfreinés. Arc de décharge au-dessus de la porte.

- Les communs, en même appareil, semblent de deux époques différentes. Un puits à margelle et superstructure de granit occupe l'angle du bâtiment de communs. Le seul détail indiquant deux époques différentes est le collage sur le mur Ouest au Sud. Traces d'obturation (porte et ouverture au Nord).

A l'intérieur, porte plein cintre donnant accès à un escalier à volées droites dont les marches sont constituées par de gros billots de bois équarris.

Chemisées à linteau et consoles de bois dans toutes les pièces.

MATERIAUX

EDIFICES COMPARABLES

MAEL-CARHAIX

Maison à KERHOUALET

Table des Illustrations

Documents photographiques

VUES EXTERIEURES

- Plan  
1 Vue de la façade  
2 Communs et puits

83.22.01 P

66.22.252.V

66.22.253.V

-----

07.22.137 0000.000 35.01.00.00 0002

MAEL-CARHAIX

KERHOUALET

Cad. 1955

Sec. A<sub>3</sub>

Ech. 1/2500

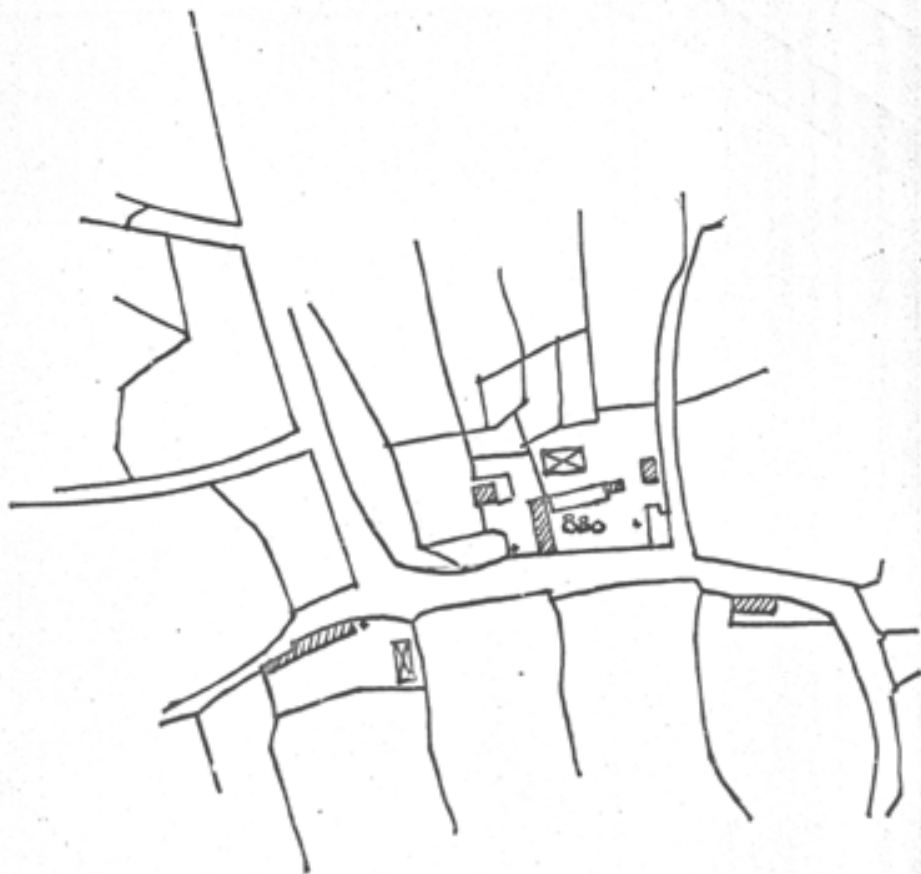

22 MAEL-CARHAIX  
KERHOUALET - MAISON

Elévation

83.22.01 P - BOUTROUX/ARTUR

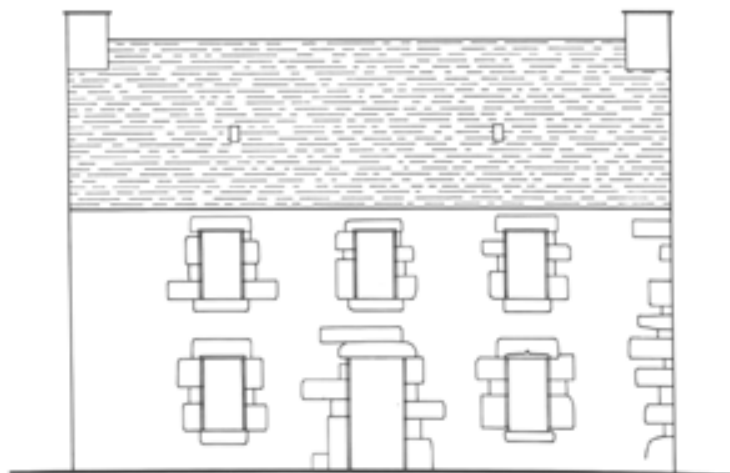
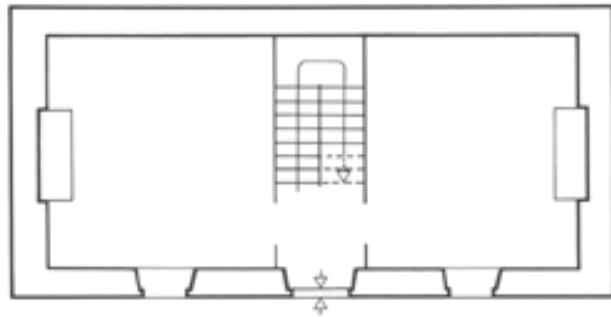

07.22.137 0000.000 35.01.00.00 0002

MAEL-CARHAIX

Maison à KERHOUALET

Vue de la façade et des com-  
mune

Cliché DAGORN  
66.22.252.V



07.22.137 0000.000 35.01.00.00 0002

MAEL-CARHAIX

Maison à Kerhoualet

Cômmuns et puits

Cliché DAGORN

66.22.253.V

