

Aire d'étude : Maël-Carhaix
Auteur(s) : maître d'oeuvre inconnu
Cadastre : 1964 C 87
Commune : Locarn
Coord. Lambert : 0175200 ; 1085100
Copyright : © Inventaire général, 1964
Couverture : toit à longs pans ; pignon couvert ; pignon découvert
Date bordereau : 1975
Date d'enquête : 1964
Date mise à jour : 1993/10/15
Date Mistral : 1987 AVANT
Date protection : édifice non protégé MH
Date(s) : 1633
Dénomination : ferme
Département : 22
Dossier : individuel
Élévation : élévation à travées
Escaliers : escalier de distribution extérieur ; escalier droit
Etages : 1 étage carré
Etude : inventaire fondamental
Implantation : en écart
INSEE : 22128
Justif. datation : porte la date
Lieu-dit : Kerjegu
Localisation : Bretagne ; 22 ; Locarn
Murs gros-oeuvre : schiste ; grès ; granite ; appareil mixte
REFERENCE : IA00003684
Région : Bretagne
sauvegarde Ref. : 00003684
Siècle : 2e quart 17e siècle
Siècle bis : 17e s.
Statut propriété : propriété privée
Titre courant : Ferme
Toiture matériau : ardoise
Zone Lambert : Lambert1

Maison à KERJEGU-en-LOCARN

Description extérieure

SITUATION

ETAT ACTUEL

Maison ancienne, servant actuellement d'étable, mais n'ayant pas subi de modifications profondes.

Maison à R + 1, couverte d'une toiture en bâtière. La porte d'entrée, centrale, est encadrée de deux petites fenêtres (l'une plus basse que l'autre). La porte est en plein cintre, à trois claveaux ; les piédroits et l'arc sont chamfreinés.

A l'étage, deux petites fenêtres au-dessus de la fenêtre de gauche et de la porte. Les ouvertures rectangulaires sont en granit. Au-dessus de la porte, fenêtre au linteau mouluré d'une accolade. Les chaînes d'angle de la façade présentent une particularité : les pierres allongées le sont beaucoup plus qu'à la normale. On retrouve ce curieux chaînage d'angle dans plusieurs fermes de la commune (Garslaren).

Sur la façade postérieure, escalier droit donnant accès à l'étage.

A l'intérieur, au rez-de-chaussée, date : 1633. Charpente à fermes, entrants retroussés et contreventement sur la panne faitière (type de charpente très répandu dans la commune)

MATERIAUX

Petit appareil de grès et schiste, rare à Locarn. Granit pour les ouvertures, les chaînages d'angle. Couverture d'ardoise.

EDIFICES COMPARABLES

Table des Illustrations

	<u>Documents photographiques</u>	
Pl. I Plan au sol		82.22.02 P
<u>VUE EXTERIEURE</u> Pl. II Croquis : élévation		83.22.07 P
1 Vue générale		66.22.209.V

LOCARN

Ferme à Kerjegu

Cad. 1964

SEC. C₁

Ech. 1/2500

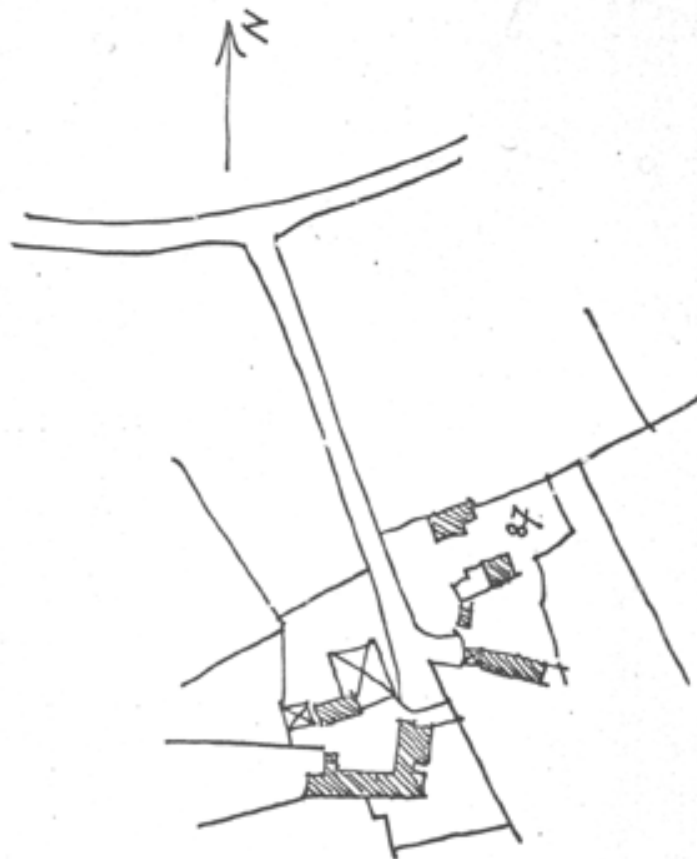

22 LOCARN

KERJEGU

FERME
Plan au sol

82.22.02 P

Pl. I

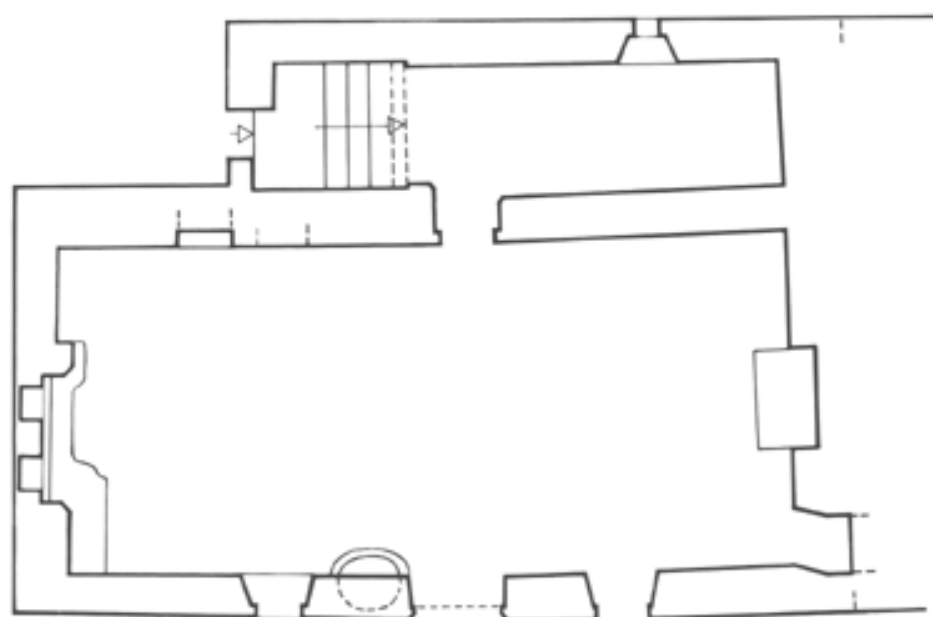

Plan au sol

22 LOCARN

KERJEGU

Croquis : élévation

83.22.07 P - BOUTROUX/LAMBART

PL. II

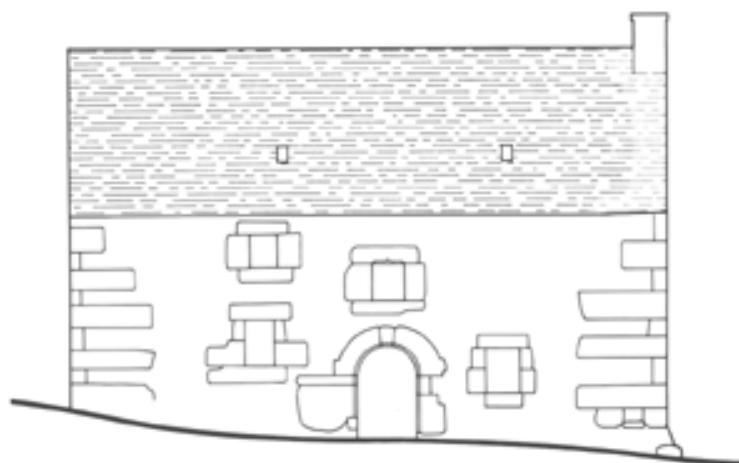

07.22.128 0000.000 35.01.00.00 0008

LOCARN

Ferme à Keriegu

Vue générale

Cliché DAGORN

66.22.209. V

