

Localisation	: 10	Référence : IA10000068
Aire d'étude	: Aube	
Commune	: Brienne-la-Vieille	
Adresse	: R.D. 11	
Titre courant	: moulin à farine Charrier, puis société coopérative agricole de Brienne-le-Château, actuellement musée	
Dénomination	: moulin à farine	
Source d'énergie	: énergie hydraulique, produite sur place	
Destinations	: centrale hydroélectrique, musée	
Appellation et titre	: dit moulin à farine Charrier, puis société coopérative agricole de Brienne-le-Château	

Canton : Brienne-le-Château

Cartographie : Lambert1 0761760 1077200

Cadastre : 1990 G 80

Statut juridique : propriété privée

Etat de conservation : établissement industriel désaffecté

Dossier de patrimoine industriel établi en 1986, 1998 par Alvès dos Santos G.

(c) Inventaire général, 1986

HISTORIQUE

Datation : 3e quart 19e siècle. 1873 (daté par source) .

Commentaire : Moulin à farine établi en 1792, reconstruit une première fois en 1851 à la suite d'un incendie, puis une seconde fois à la suite d'un effondrement. Il appartient alors à Charrier. Lorsqu'il est exploité par la société coopérative agricole de Brienne-le-Château, dans le premier quart du 20e siècle, il fonctionne aussi comme usine d'électricité. Moulin et centrale hydroélectrique cessent leur activité dans la seconde moitié du 20e siècle. Le site est aujourd'hui utilisé par l'écomusée de la forêt d'Orient.

DESCRIPTION

SITUATION : isolé , sur l'Aube

PARTIES CONSTITUANTES : atelier de fabrication

MATERIAUX

Gros oeuvre : torchis; bois; pan de bois; enduit partiel

Couverture : tuile mécanique

STRUCTURE

Vaisseaux et étages : 1 étage carré

Localisation : 10 - Brienne-la-Vieille Réf. : IA10000068
Adresse : R.D. 11
Titre courant : moulin à farine Charrier, puis société coopérative agricole de Brienne-
le-Château, actuellement musée
Dénomination : moulin à farine

COUVERTURE : toit à longs pans

COMMENTAIRE DESCRIPTIF

Site desservi par voie particulière. Atelier de fabrication à un étage carré, élevé en torchis et pans de bois et couvert d'un toit à longs pans en tuiles mécaniques.

MOULIN A FARINE

DOCUMENTATION

Archives :

A.D. Aube 8 fi. Iconographie.

A.D. Aube 12 J 47. Fonds Pietresson de Saint-Aubin. Collection de cartes postales

A.D. Aube 3 P 1135. Matrices cadastrales. Brienne-la-Vieille, propriétés bâties (1881-1911)

A.D. Aube 3 P 5346. Cadastre, 1811. Section G

A.D. Aube S 747. Service hydraulique. Moulins. Brienne-la-Vieille

Documents figurés :

Extrait du cadastre, 1811. Section G, 1/2500e (A.D. Aube : 3 P 5346) (Doc. 1)

Moulin vu depuis le nord. Carte postale, vers 1900 (A.D. Aube : 12 J 47) (Doc. 2)

Moulin vu depuis le sud. Carte postale, vers 1900 (Coll. part.) (Doc. 3)

MOULIN A FARINE

Pl. I : Carte de localisation de l'oeuvre
Carte topographique, I.G.N., 1977, 1/25 000e
Brienne-le-Château, 2917 est

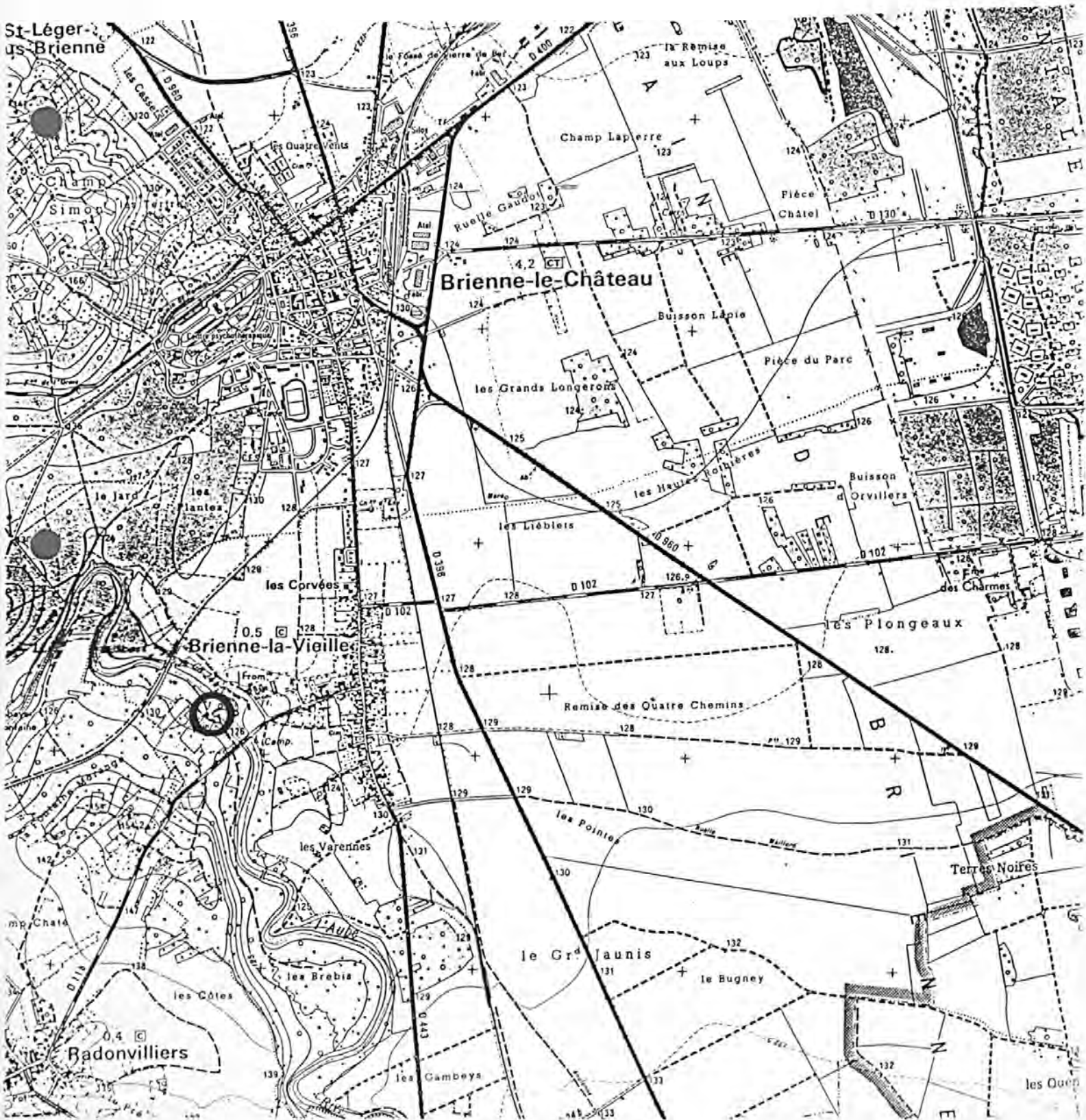

MOULIN A FARINE

Pl. II : Plan de situation
Extrait du cadastre, 1990
Section G, 1/2500e

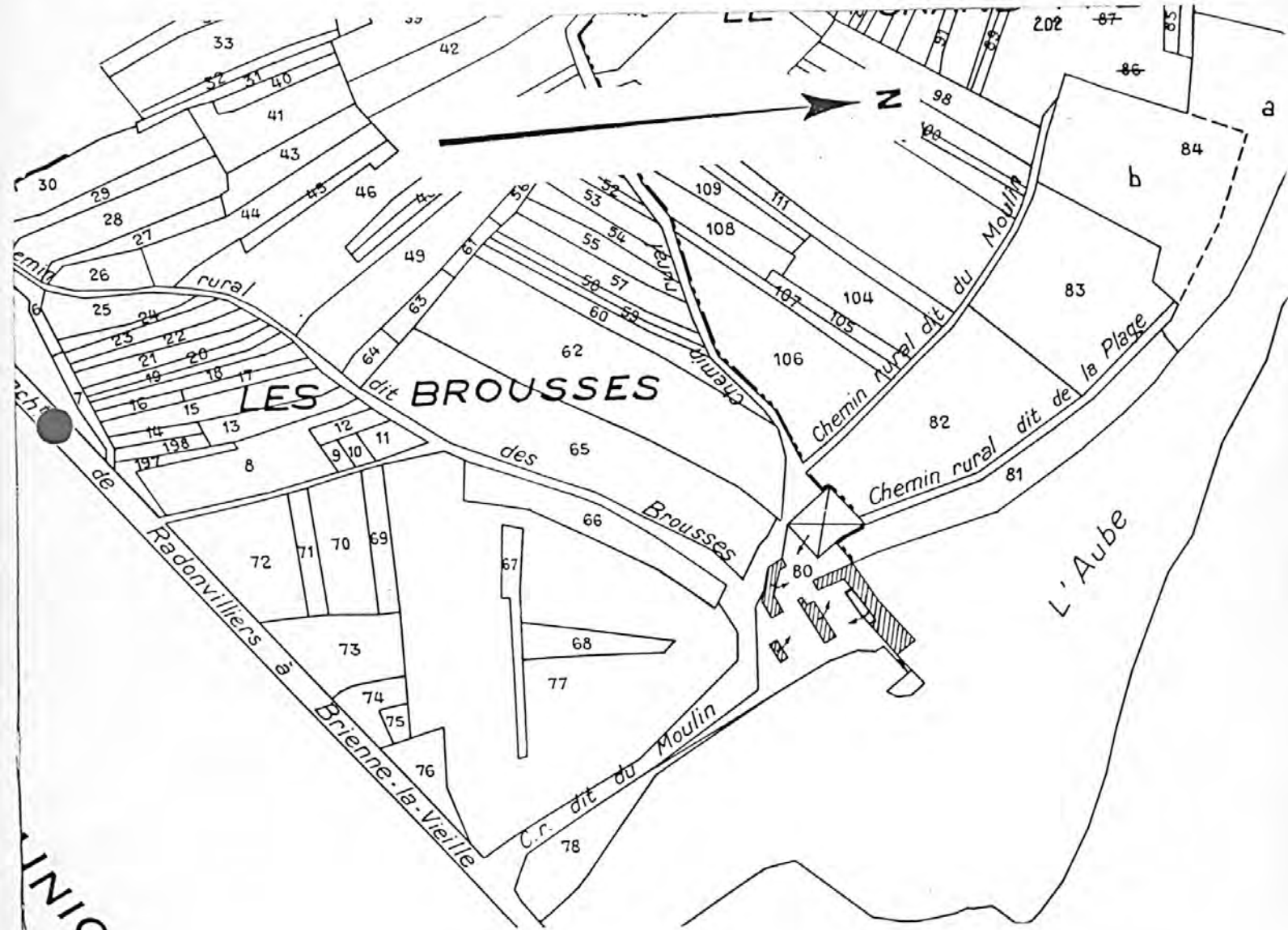

10 - BRIENNE-LA-VIEILLE, R.D. 11

MOULIN A FARINE

Doc. 1 : Extrait du cadastre, 1811. Section G, 1/2500°
(A.D. Aube : 3 P 5346)

Ph. Inv. J. PHILIPPOT
98.10.451 X

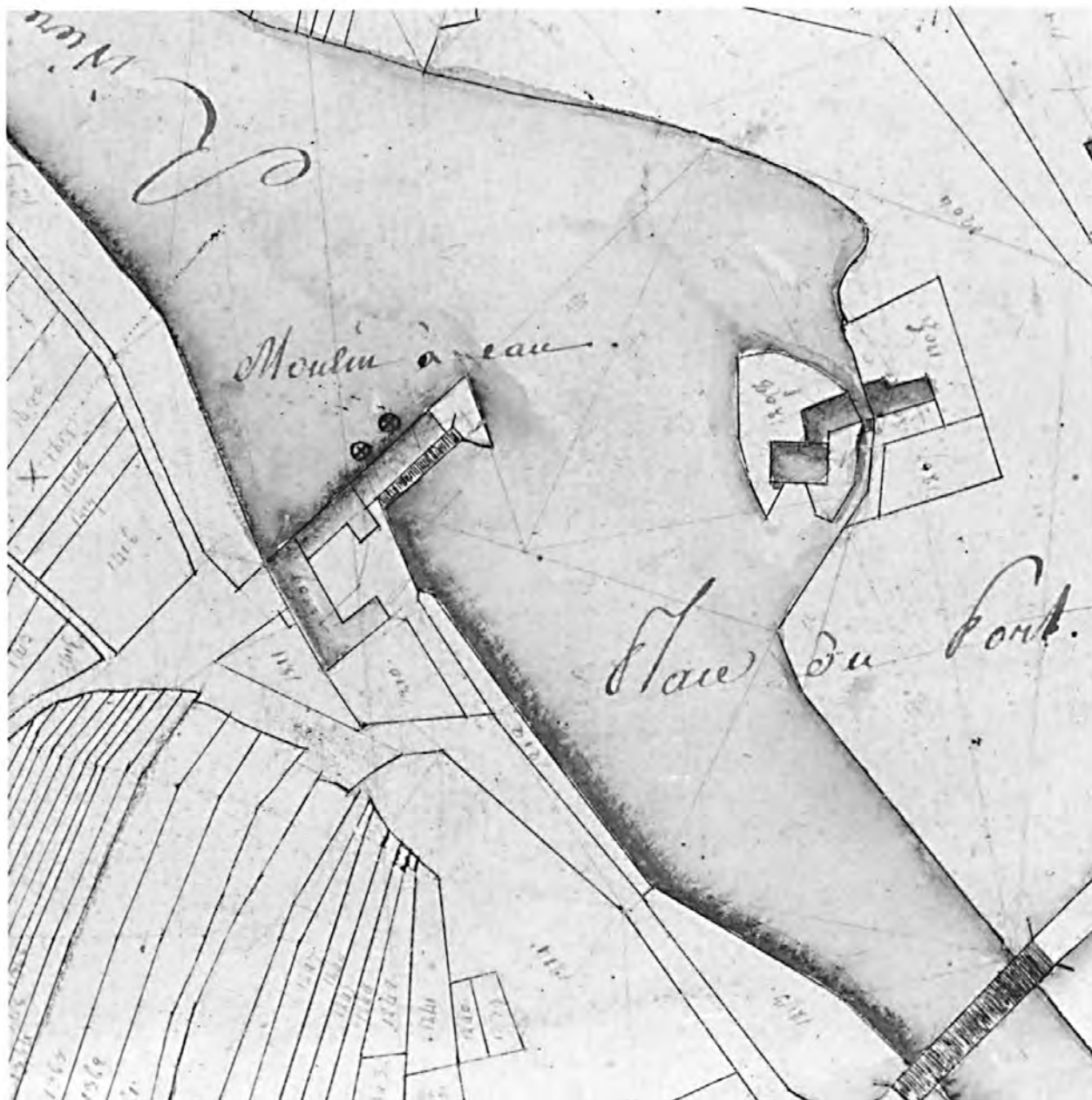

10 - BRIENNE-LA-VIEILLE, R.D. 11

MOULIN A FARINE

Doc. 2 : Moulin vu depuis le nord. Carte postale, vers 1900
(A.D. Aube : 12 J 47)

Ph. Inv. J. PHILIPPOT
98.10.495 X β



10 - BRIENNE-LA-VIEILLE, R.D. 11

MOULIN A FARINE

Doc. 3 : Moulin vu depuis le sud. Carte postale, vers 1900
(Coll. part.)

Ph. Inv. C. BINEL
86.10.924 ZB



10 - BRIENNE-LA-VIEILLE, R.D. 11

MOULIN A FARINE

Fig. 1 : Moulin vu depuis le sud-est

Ph. Inv. C. BINEL
86.10.925 Z

