

Localisation : 10  
Aire d'étude : Aube  
Commune : Chaource  
Adresse : R.N. 443  
  
Titre courant : **tullerie, puis maison**  
Dénomination : tuilerie  
Source d'énergie : énergie thermique, produite sur place  
Destinations : maison

Référence : IA10000005

---

Canton : Chaource

Cartographie : Lambert2 0733700 2341480

Cadastre : 1989 AS 6

Statut juridique : propriété privée

Etat de conservation : vestiges

Dossier de patrimoine industriel établi en 1998 par Alvès dos Santos G.

(c) Inventaire général, 1998

---

## HISTORIQUE

Datation : milieu 19e siècle. .

Commentaire : La tuilerie Sainte-Anne, mentionnée dès le 14e siècle, est reconstruite vers 1850 par Patenôtre et reste dans sa famille jusqu'en 1896 où elle devient la propriété de Narcisse Bouchard qui la vend en 1924 à Gaston Kolmann. Celui-ci la cède en 1941 à la société immobilière de la tuilerie de Sainte-Anne qui l'exploite jusqu'en 1948, date de sa fermeture définitive.

Machines actionnées en 1924 par un moteur vertical fixe de 5 ch à pétrole de marque Gardner.

## DESCRIPTION

SITUATION : isolé

PARTIES CONSTITUANTES : logement patronal

### MATERIAUX

Gros oeuvre : brique; enduit partiel

Couverture : tuile plate

### STRUCTURE

Vaisseaux et étages : 1 étage carré

ELEVATIONS : élévation ordonnancée

COUVERTURE : toit à longs pans; demi-croupe

Localisation : 10 - Chaource

Réf. : IA10000005

Adresse : R.N. 443

Titre courant : tuilerie, puis maison

Dénomination : tuilerie

---

**COMMENTAIRE DESCRIPTIF**

Il ne subsiste de cette tuilerie que le logement de maître à un étage carré, couvert de tuile plate et présentant une façade ordonnancée en briques bichromes.

10 - CHAOURCE, R.N. 443

TUILERIE

---

DOCUMENTATION

Bibliographie :

La gazette de Chaource, juin 1990.

TUILERIE

Pl. I : Carte de localisation de l'oeuvre  
Carte topographique, I.G.N., 1956, 1/25 000e  
Chaource, 2819 ouest

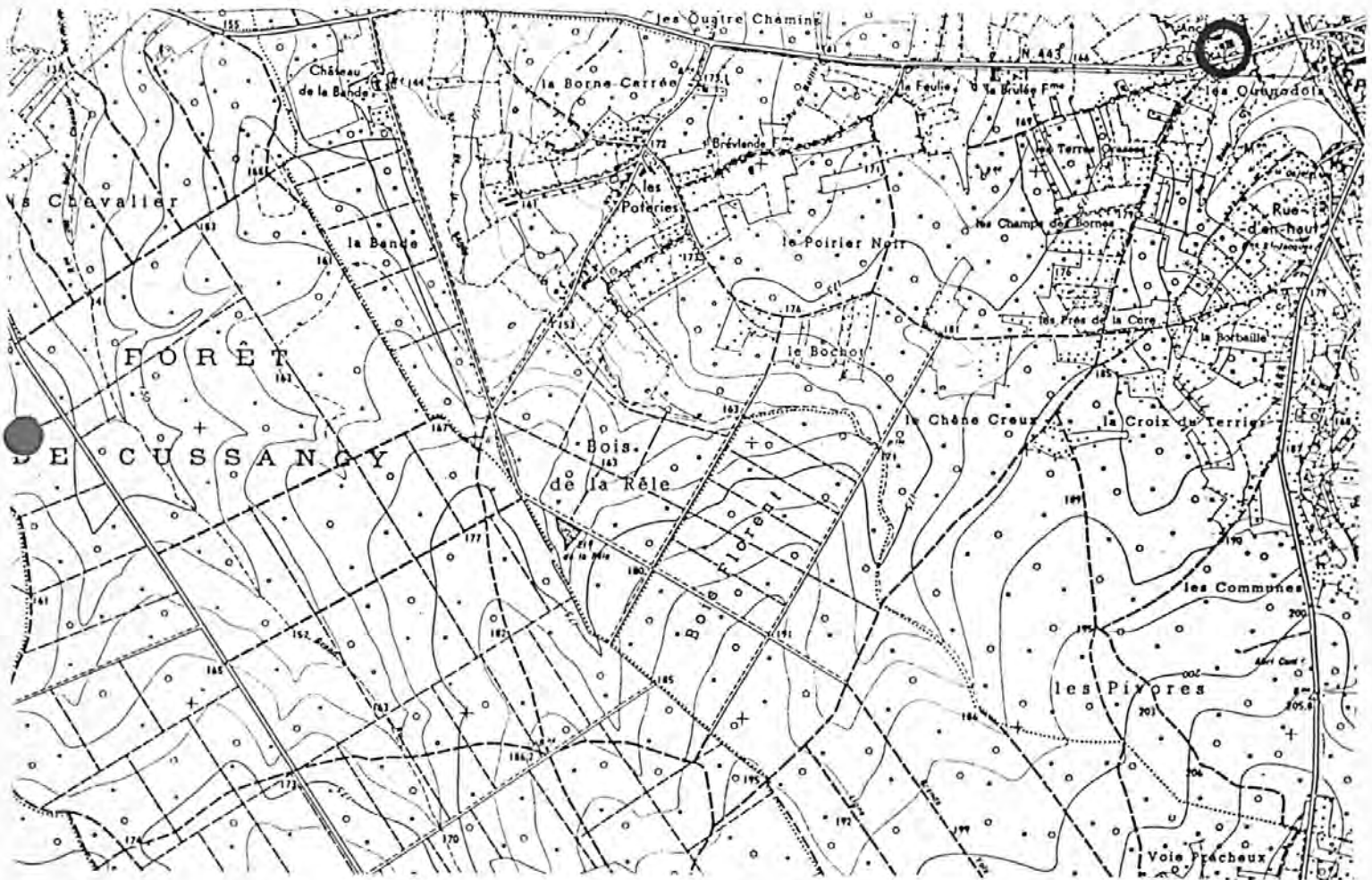

TUILERIE

Pl. II : Plan de situation  
Extrait du cadastre, 1989  
Section AS, 1/1 000e

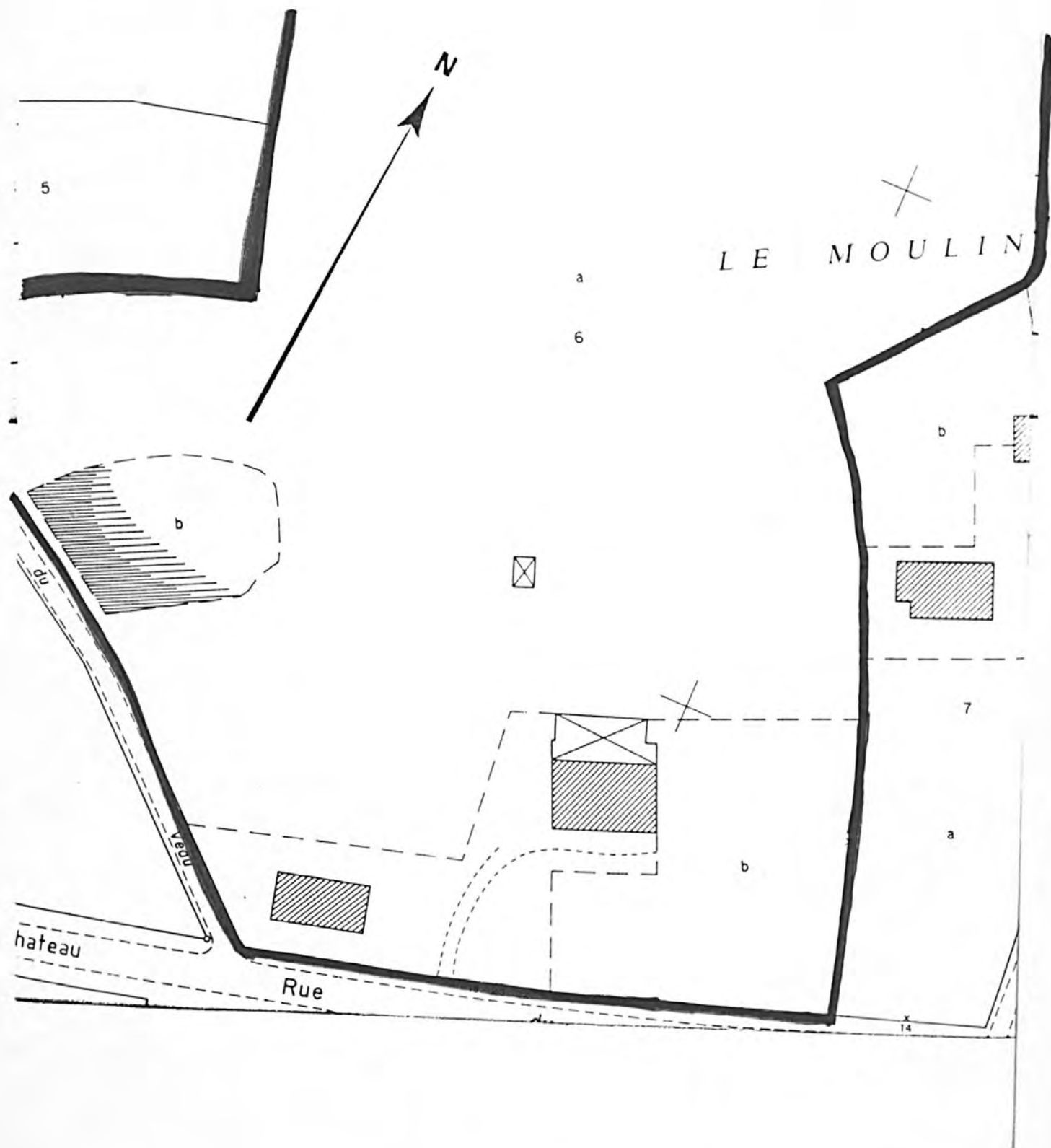

10 - CHAOURCE, R.N. 443

TUILERIE

---

Fig. 1 : Logement patronal vu depuis le sud

Ph. Inv. G. ALVES  
98.10.167 Z



10 - CHAOURCE, R.N. 443

TUILERIE

---

Fig. 2 : Logement patronal vu depuis le sud

Ph. Inv. G. ALVES  
98.10.166 Z

