

Département : 08

0057

Aire d'étude : NOUZONVILLE

Commune : NOUZONVILLE (chef-lieu)

Dénomination : VILLE

---

Coordonnées : LAMBERT1 XO = 0772020 XE = 0774800 YN = 0238400 YS = 0237040

Dossier de PRE INVENTAIRE NORMALISE établi en 1986 par BERTRAND PATRICE

(C) INVENTAIRE GENERAL, 1986

---

#### HISTORIQUE

AUTREFOIS NOUZON, PRESENCE D'UNE EGLISE EN 1206 ; MENTION DE LA CHARTE DE NOUZON DANS UN ACCORD ENTRE LE COMTE DE RETHEL ET LES HABITANTS EN 1260 ; SITUE AU BORD DE LA MEUSE LE VILLAGE APPARTIENT ALORS A LA CHATELLENIE DE CHATEAU REGNAULT ; INCENDIE EN 1537 ET 1554 ; UNE FORGE CREEE VERS 1541 DANS LA VALLEE DE LA GOUTELLE ; UNE CURE INDEPENDANTE CREEE EN 1687 ; LA CREATION DE LA MANUFACTURE D'ARMES SUR LE SITE DE LA FORGE EN 1688 EST A L'ORIGINE D'UN AUTRE NOYAU DE PEUPEMENT OU S'INSTALLENT DES OUVRIERS ETRANGERS ; EN 1774 HAMEAU DE L'ESPERANCE EN FORMATION AU CONFLUENT MEUSE GOUTELLE AUTOUR D'USINES DE TRINGLERIE; JONCTION ENTRE LE VILLAGE ET L'ESPERANCE REALISEE SUR LE CADASTRE DE 1835 MAIS LA MANUFACTURE EST ENCORE ISOLEE ; L'ETABLISSEMENT D'UN PONT SUR LA MEUSE EN 1842 ET DES DEFRIUREMENTS SONT A L'ORIGINE DU DEVELOPPEMENT DE DEVANT NOUZON DE 1846 A 1851 ; LE CHEMIN DE FER RELANCE LE DEVELOPPEMENT A PARTIR DE 1851 ; DE 1806 A 1901 LA POPULATION EST PASSEE DE 1208 A 7795 HABITANTS ; LE DEPLACEMENT DE LA MAIRIE VERS LE QUARTIER DE L'ESPERANCE EN 1893 EST SIGNIFICATIF ; IMPORTANTES DESTRUCTIONS EN 1914 ET 1940 DANS LES RUES PROCHES DU PONT.

---

  
DOCUMENTATIONArchives

A.D. Marne : G 262.

A.D. Ardennes : G 279.

Bibliographie

COLINET (R.). *Nouzon à la Belle Epoque*

COLINET (R.). *Un site industriel : Nouzonville...* p. 48-181.

COURTOT (L.). *L'organisation des espaces industriels et urbains...* p. 10-11, 43-47, 91.

MANCEAU (H.), CLERC (J.). *La manufacture d'armes de Charleville* p. 56-64.

NOEL (A.), dom.. *Notice historique sur le canton de Charleville* p. 262-276.

SAIGE (E.), LACAILLE (H.), LABANDE (L.H.). *Trésor des chartes du comté de Rethel*. Tome 1, p. 329, 415, 775.

TABLE DES ILLUSTRATIONS

Doc. 1	Carte de Cassini, détail, vers 1760-1770.	86080050Z
Doc. 2	Carte topographique au 1/10 000, 1956, pointe de Givet.	91080061P
Doc. 3	Plan cadastral de 1835, section A2 du village.	83080050P
Doc. 4	Plan cadastral de 1835, section C de Devant-Nouzon, au 1:2500(1:1250 pour la partie développée).	83080053P
Doc. 5	Plan cadastral de 1979, tableau d'assemblage, au 1:10000.	83080055P
Doc. 6	Plan cadastral de 1979, section AC, au 1:1000.	83080057P
Doc. 7	Plan cadastral de 1979, section AE, au 1:1000.	83080059P
Doc. 8	Plan cadastral de 1979, section AH, au 1:1000.	83080060P
Doc. 9	Plan cadastral de 1979, section AI, au 1:1000.	83080061P
Doc. 10	Plan cadastral de 1979, section AK, au 1:1000.	83080062P
Doc. 11	Plan cadastral de 1979, section AL, au 1:1000.	83080063P
Doc. 12	Plan cadastral de 1979, section AO, au 1:1000.	83080065P
Doc. 13	Plan cadastral de 1979, section AP, au 1:1000.	83080066P
Doc. 14	Plan cadastral de 1979, section AR, au 1:1000.	83080067P
Doc. 15	Plan cadastral de 1979, section AT, au 1:1000.	83080069P
Doc. 16	Plan cadastral de 1979, section AV, au 1:1000.	83080070P
Doc. 17	Vue d'ensemble de l'ancien village (entre 1937 et 1940): au 1 <sup>er</sup> plan, buste de Jean-Baptiste Clément (inauguré en 1937); à l'arrière-plan, au centre, campanile de l'ancien hôtel de ville.	82080107P
Doc. 18	Devant Nouzon, partie nord depuis la rive droite avant 1914.	
Doc. 19	La place Gambetta et les usines du centre dans le second quart du XX <sup>e</sup> siècle.	
Doc. 20	Vue aérienne (1960-1961): place Gambetta et les usines Thomé; à l'arrière-plan, quartier de la Forge.	85080046NR

Fig. 1	Vue aérienne: site de la ville depuis l'est (vallée de la Goutelle); au 1er plan, ancien étang de la fabrique d'armes. DOM Cartographie.	87080249X
Fig. 2	Vue aérienne: centre depuis le nord-ouest; à gauche, ancien village; au centre, place Gambetta; à droite, usines Thomé.	87080241X
Fig. 3	Vue aérienne: centre depuis le nord-ouest; en bas, en bordure de Meuse, ancien village; au-dessus, place Gambetta.	87080246X
Fig. 4	Vue aérienne: centre depuis le nord; ancien village et place Gambetta.	87080247X
Fig. 5	Vue aérienne: ancien quartier de l'Espérance (place Gambetta) et usines Thomé depuis le nord-ouest; en bas, à droite, Devant Nouzon DOM Cartographie.	87080244X
Fig. 6	Vue aérienne: centre depuis l'ouest; de haut en bas: usines de l'Espérance, place Gambetta, usines Thomé.	87080245X
Fig. 7	Vue aérienne: place Gambetta depuis le nord; derrière l'hôtel de ville, à gauche, anciennes usines de l'Espérance.	87080248X
Fig. 8	Vue aérienne: vallée de la Goutelle depuis l'ouest, au 1er plan, la Cachette; à la limite supérieure, village de Neufmanil DOM Cartographie.	87080238X
Fig. 9	Vue aérienne: la Cachette depuis l'ouest.	87080252X
Fig. 10	Vue aérienne: Devant Nouzon depuis l'ouest (vallée du ruisseau de Meillier Fontaine) DOM Cartographie.	87080239X
Fig. 11	Vue aérienne: Devant Nouzon depuis l'ouest (Pré Allard et usine Gérard et Caltaux) DOM Cartographie.	87080242X

Doc. 1 : Carte de Cassini (détail), vers 1760-1770.  
Cl. Inv. L. ANDRE 86.08.50 Z.



Doc. 2 : Carte topographique au 1:10 000, S.T.U., 1956, pointe de Givet 15.  
Cl. Inv. J.C1. STAMM 91.08.61 P.

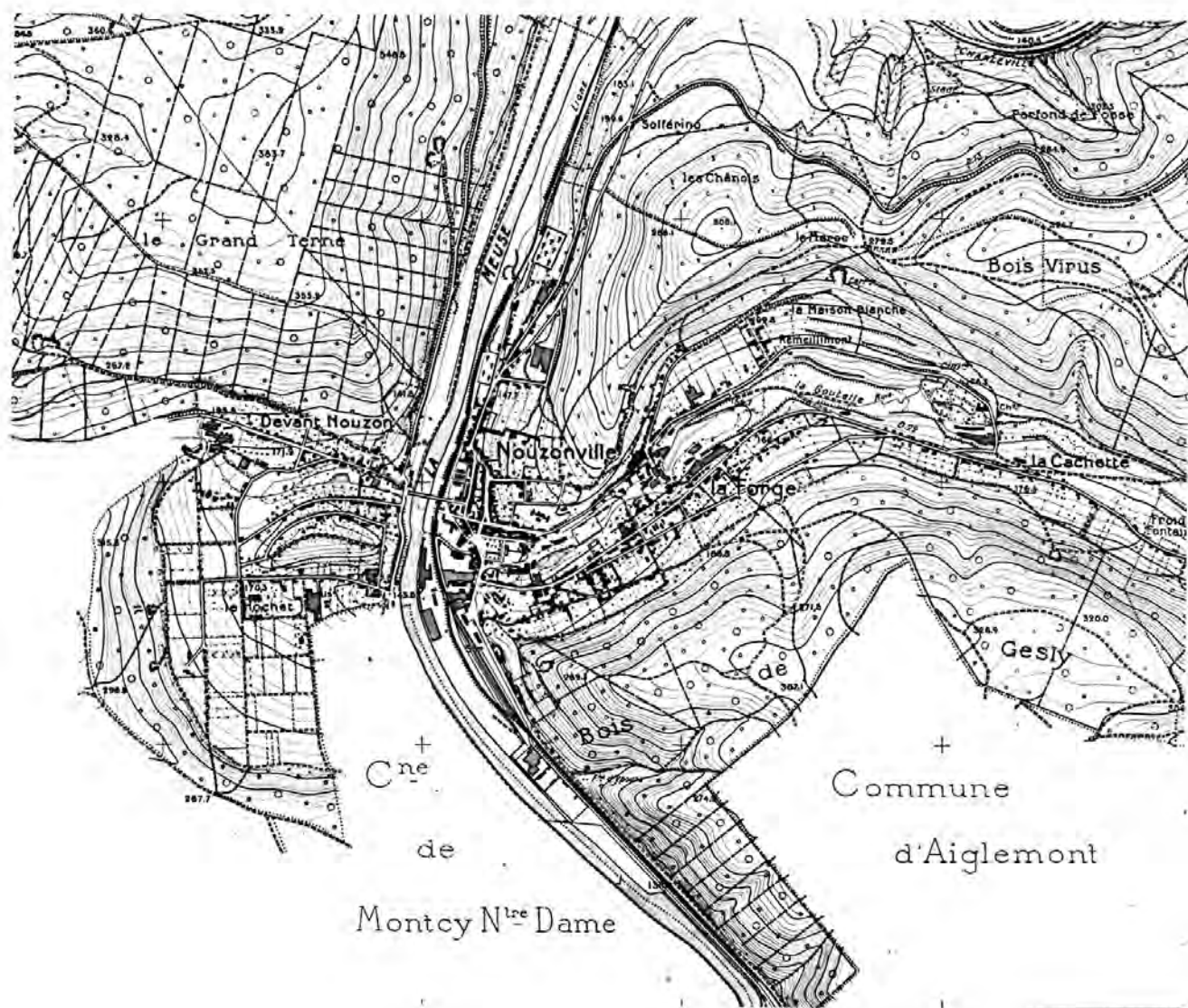

Doc. 3 : Plan cadastral de 1835, section A2 du Village, au 1:1 250  
(Centre des Impôts, Charleville-Mézières).  
Cl. Inv. J.C.I. STAMM 83.08.50 P.



Doc. 4 : Plan cadastral de 1835, section C de Devant-Nouzon, au 1:2 500 (1:1 250 pour la partie développée ; Centre des Impôts, Charleville-Mézières).  
Cl. Inv. J.Cl. STAMM 83.08.53 P.





Doc. 5 : Plan cadastral de 1979, tableau d'assemblage, au 1:10 000  
(Centre des Impôts, Charleville-Mézières).  
Cl. Inv. J.Cl. STAMM 83.08.55 P.

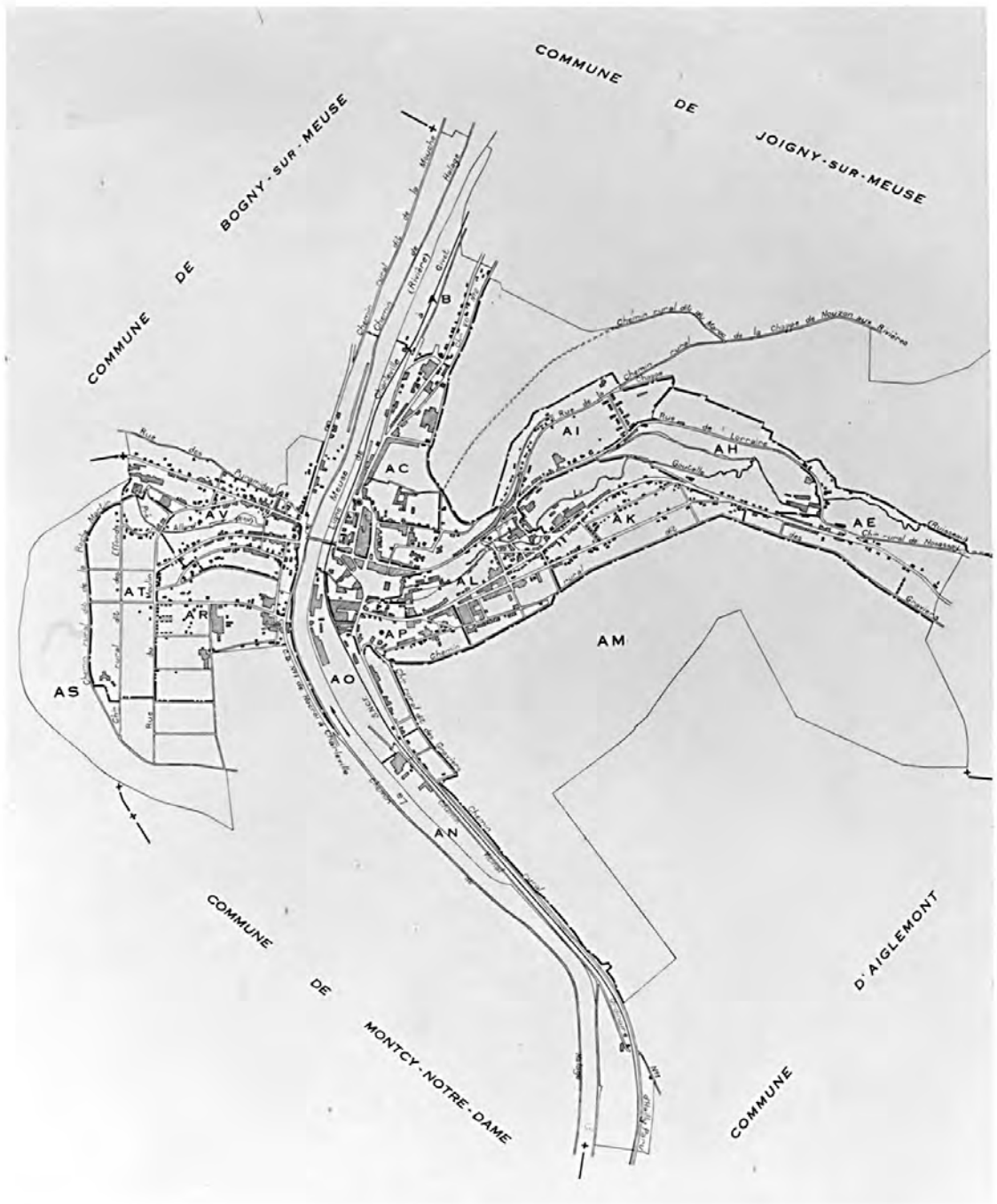

Doc. 6 : Plan cadastral de 1979, section AC, au 1:1 000 (Centre des Impôts, Charleville-Mézières).  
Cl. Inv. J.Cl. STAMM 83.08.57 P.

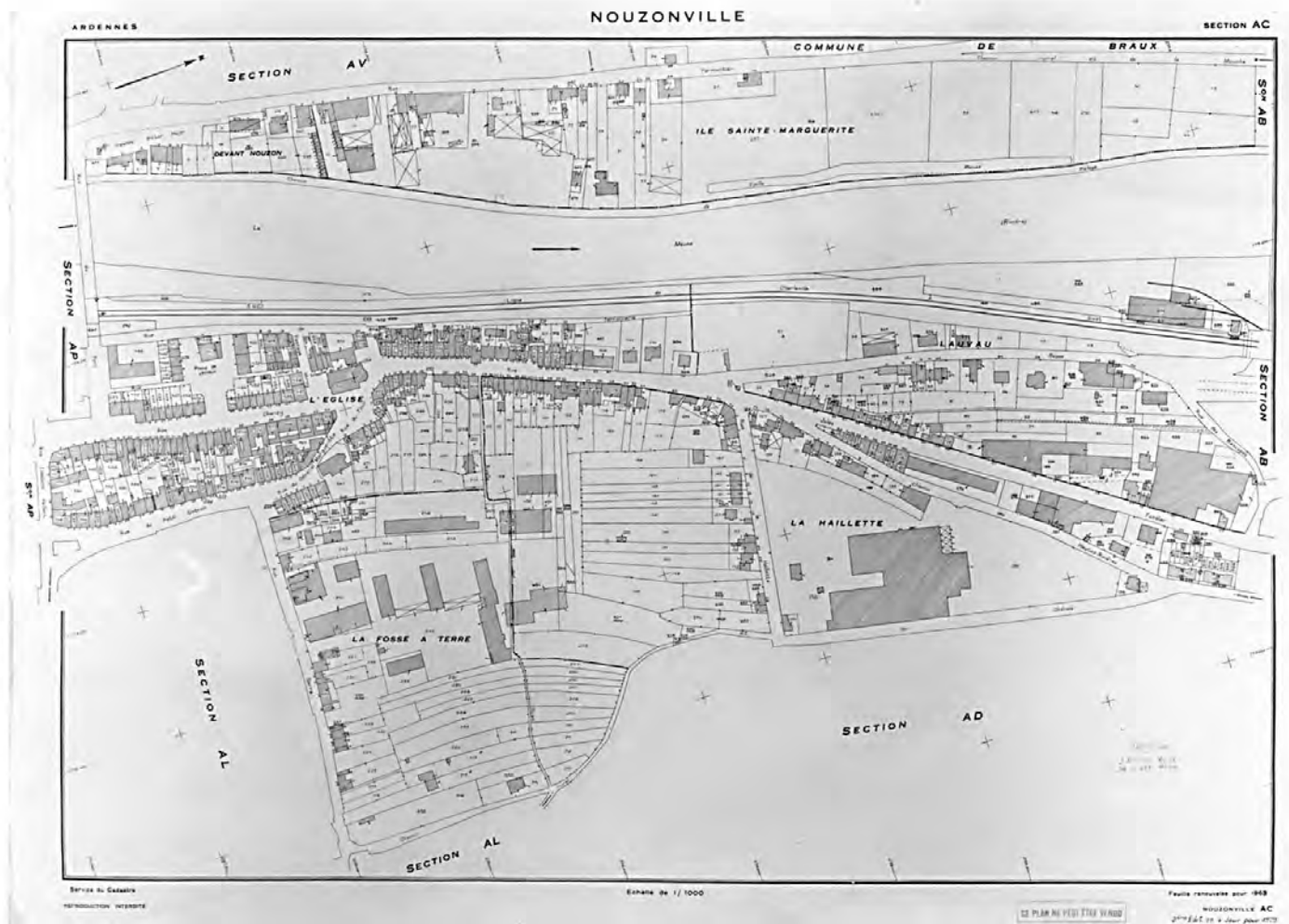

Doc. 7 : Plan cadastral de 1979, section AE, au 1:1 000 (Centre des Impôts, Charleville-Mézières).  
Cl. Inv. J.C.I. STAMM 83.08.59 P.

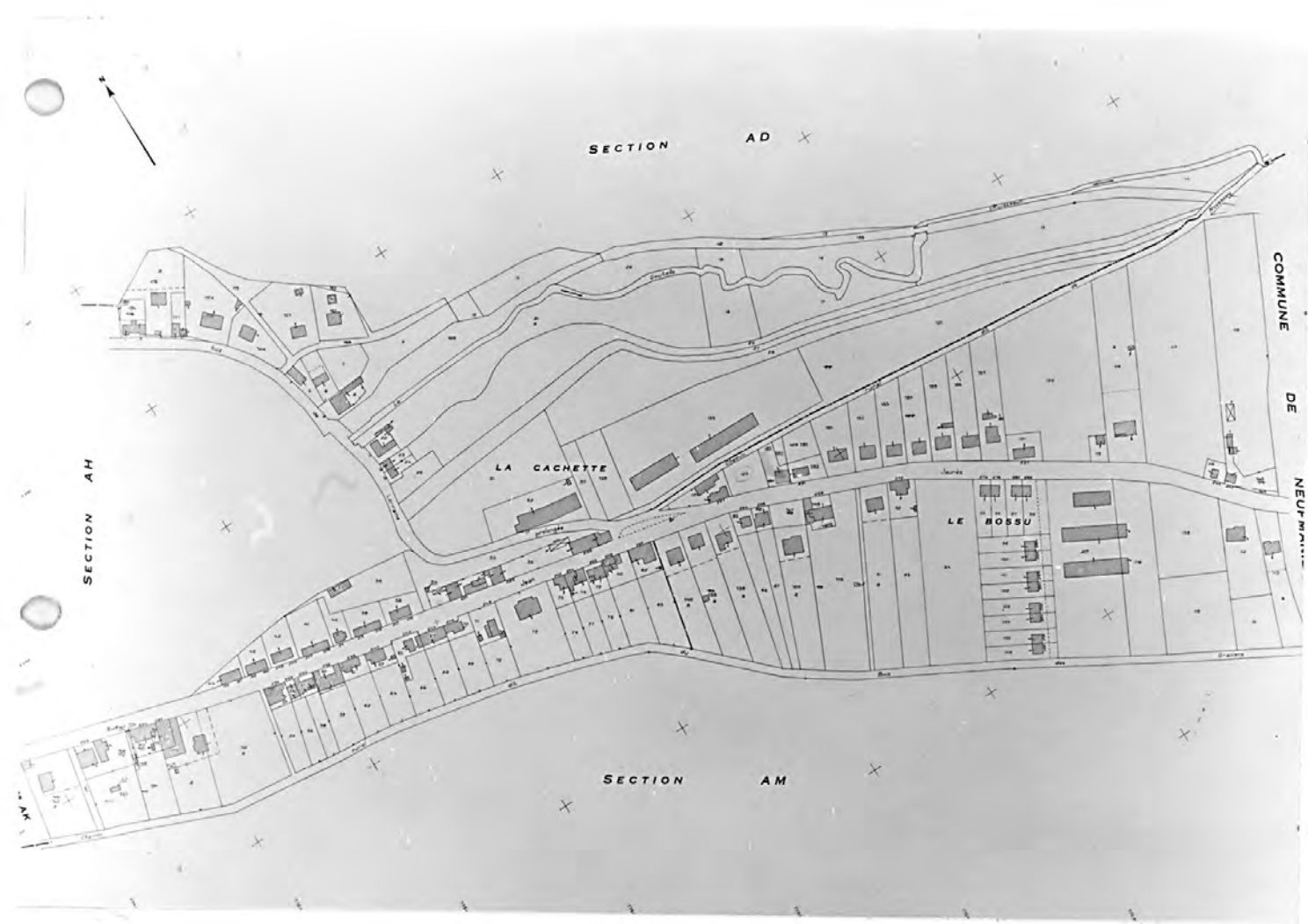

Doc. 8 : Plan cadastral de 1979, section AH, au 1:1 000 (Centre des Impôts, Charleville-Mézières).  
Cl. Inv. J.C.I. STAMM 83.08.60 P.

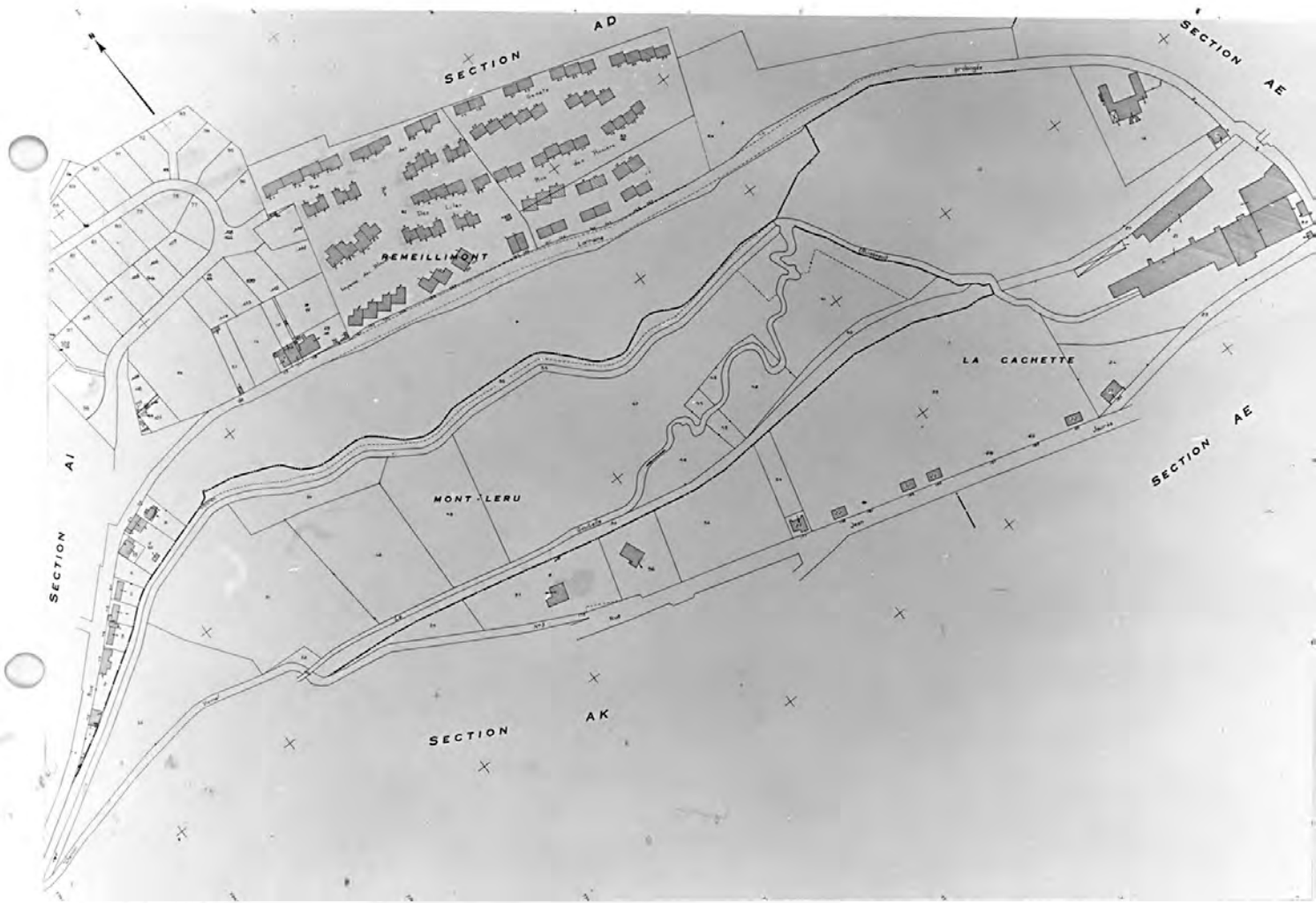

Doc. 9 : Plan cadastral de 1979, section AI, au 1:1 000 (Centre des Impôts, Charleville-Mézières).  
Cl. Inv. J.C.I. STAMM 83.08.61 P.

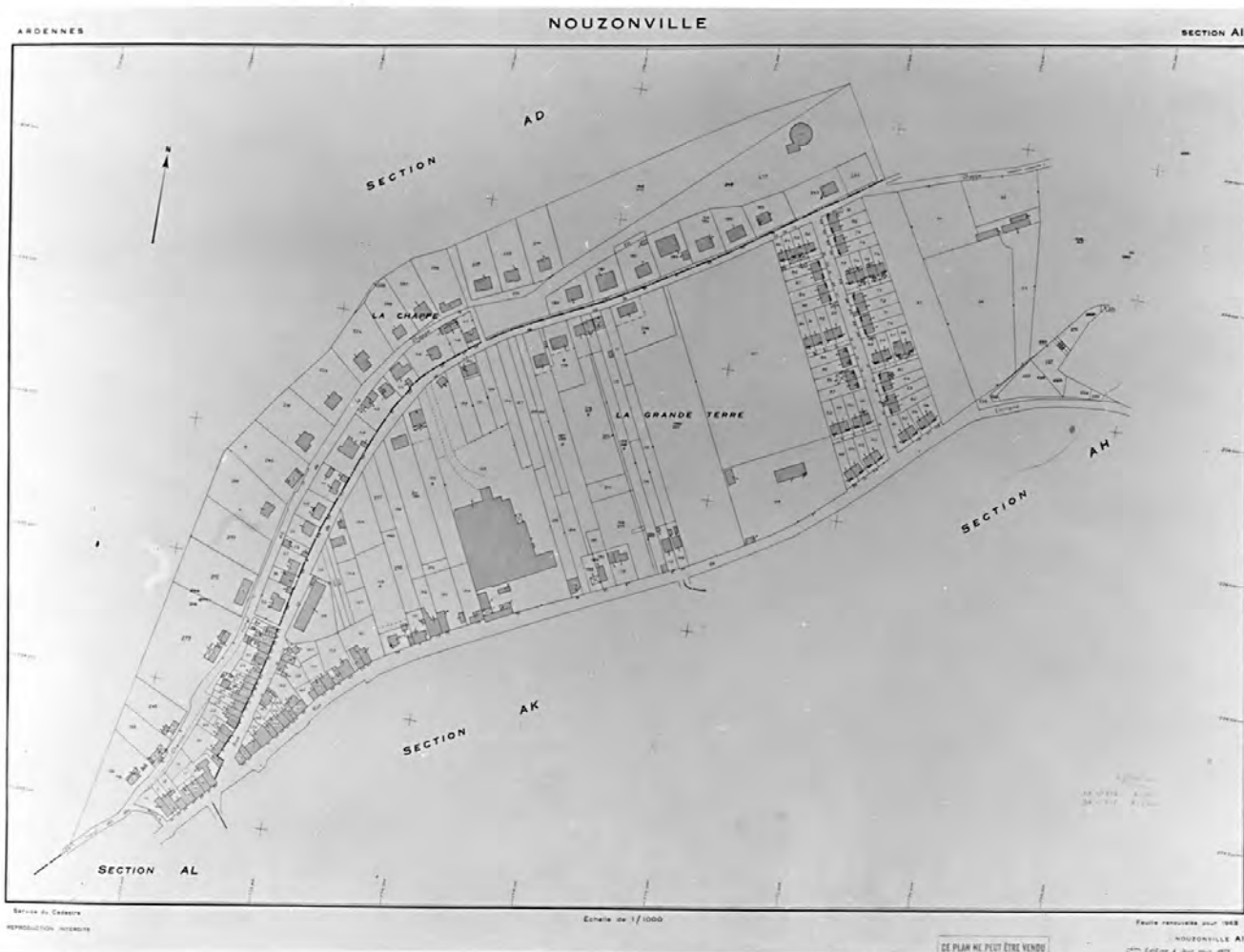

Doc. No: Plan cadastral de 1979, section AK, au 1:1 000 (Centre des Impôts, Charleville-Mézières).  
Cl. Inv. J.C]. STAMM 83.08.62 P.



Doc. 11: Plan cadastral de 1979, section AL, au 1:1 000 (Centre des Impôts, Charleville-Mézières).  
Cl. Inv. J.C.I. STAMM 83.08.63 P.

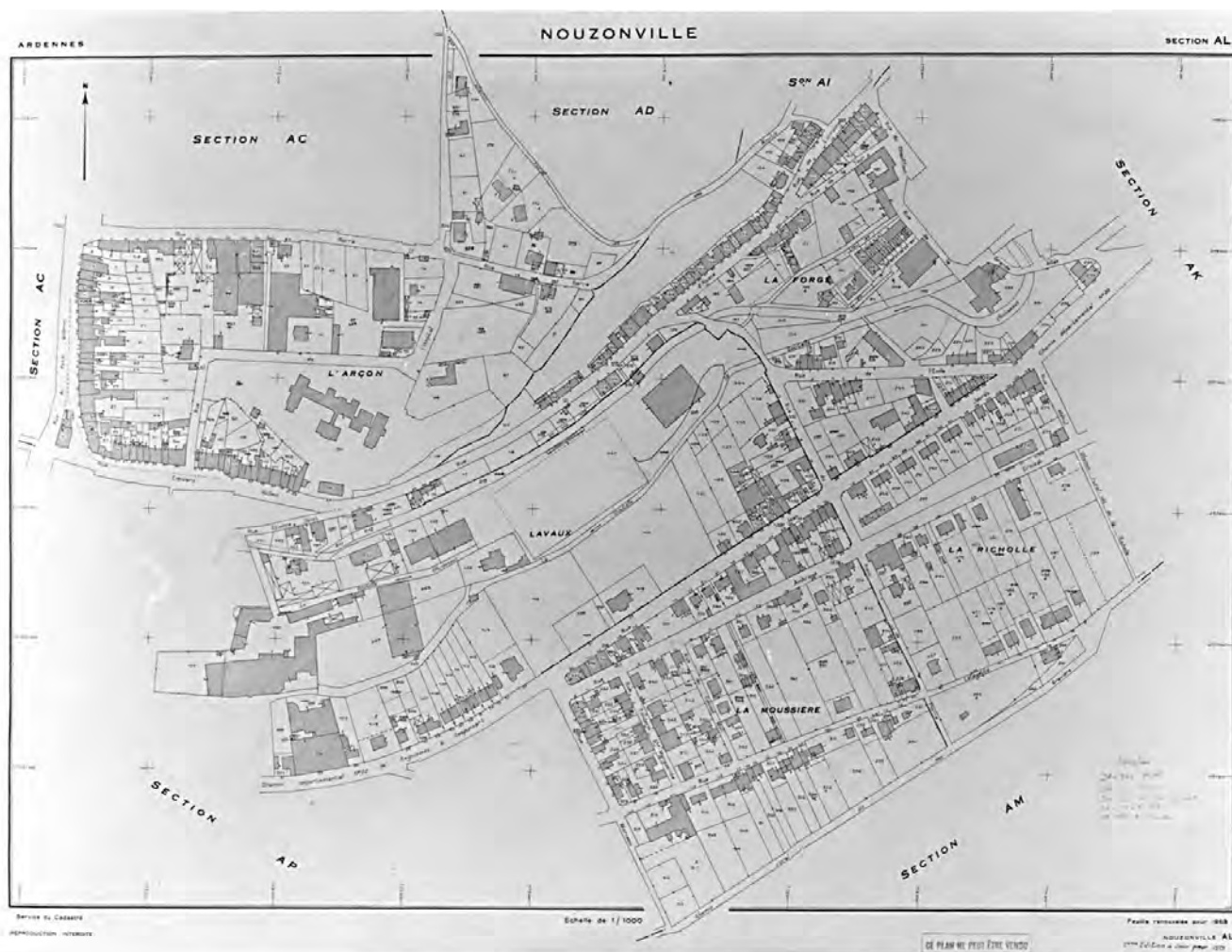

Doc. 12 : Plan cadastral de 1979, section A0, au 1:1 000 (Centre  
des Impôts, Charleville-Mézières).  
Cl. Inv. J.C1. STAMM 83.08.65 P.

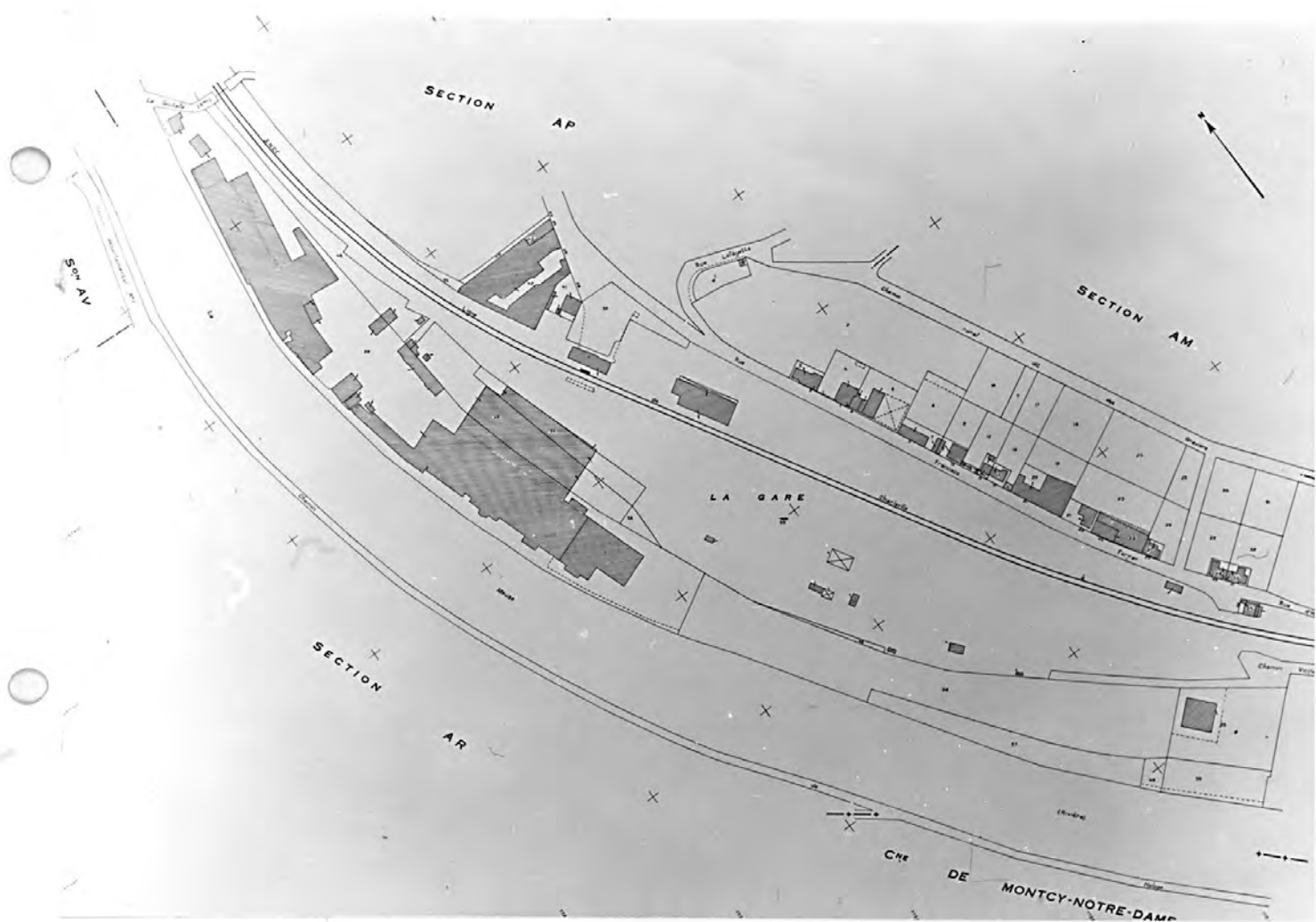



Doc. 13 : Plan cadastral de 1979, section AP, au 1:1 000  
(Centre des Impôts, Charleville-Mézières).  
Cl. Inv. J.C.I. STAMM 83.08.66 P.

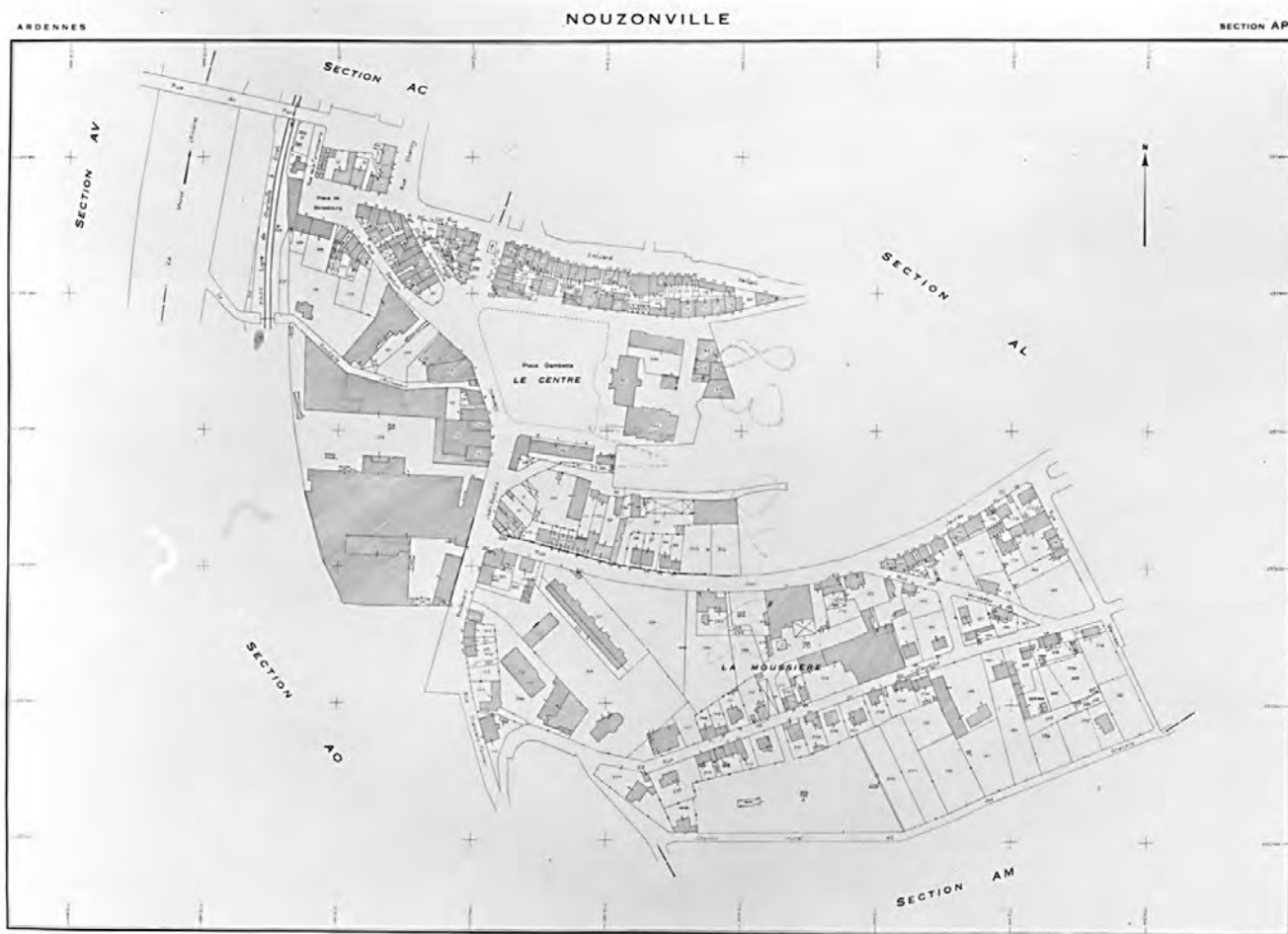

Service de Cadastre  
REPRODUCTION INTERDITE

Echelle de 1/1000

Faible renaissance pour 1983  
NOUZONVILLE AP  
2<sup>ème</sup> édition à jour pour 1979

CE PLAN NE PEUT ÊTRE VENDU

Doc. 14 : Plan cadastral de 1979, section AR, au 1:1 000  
(Centre des Impôts, Charleville-Mézières).  
Cl. Inv. J.Cl. STAMM 83.08.67 P.

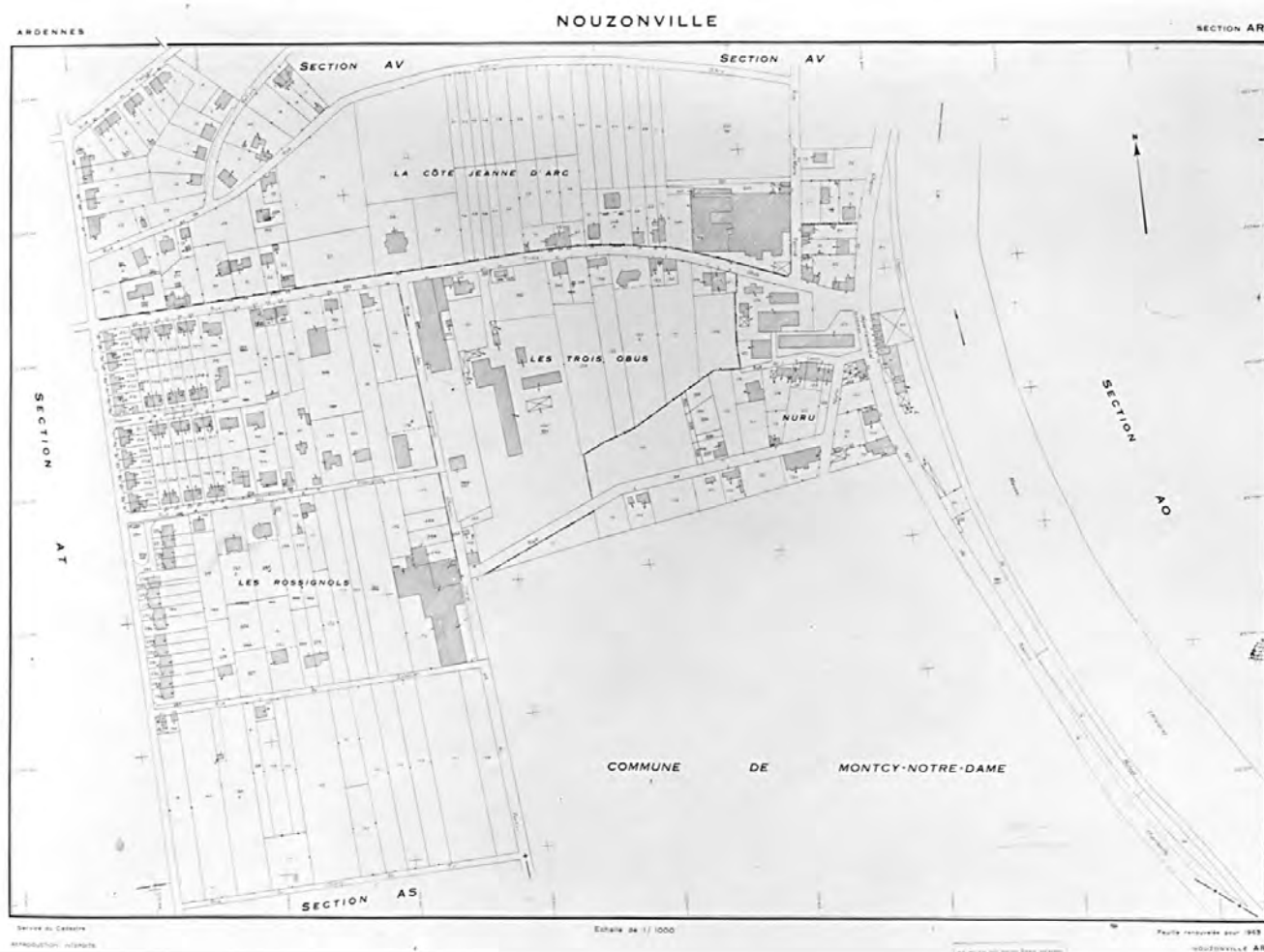

Doc. 15 : Plan cadastral de 1979, section AT, au 1:1 000  
(Centre des Impôts, Charleville-Mézières).  
Cl. Inv. J.C.I. STAMM 83.08.69 P.

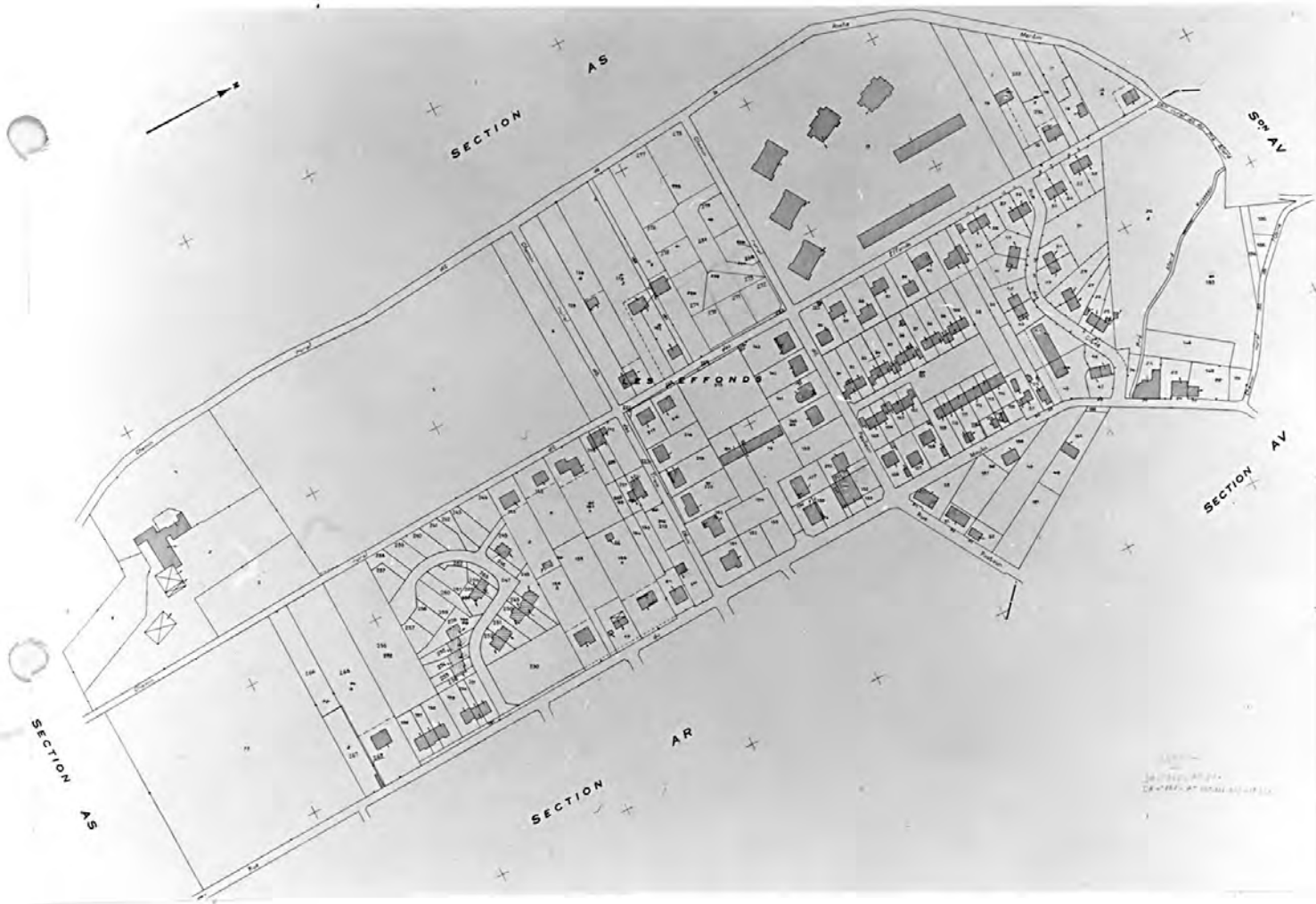

Doc. 16: Plan cadastral de 1979, section AV, au 1:1 000  
(Centre des Impôts, Charleville-Mézières).  
Cl. Inv. J.C.I. STAMM 83.08.70 P.



Doc. 17: Vue d'ensemble de l'ancien village (entre 1937 et 1940) :  
au premier plan, buste de Jean-Baptiste Clément (inauguré en  
1937) ; à l'arrière-plan, au centre, campanile de l'ancien  
hôtel de ville.  
Cl. Inv. Manias 82.08.107 P.

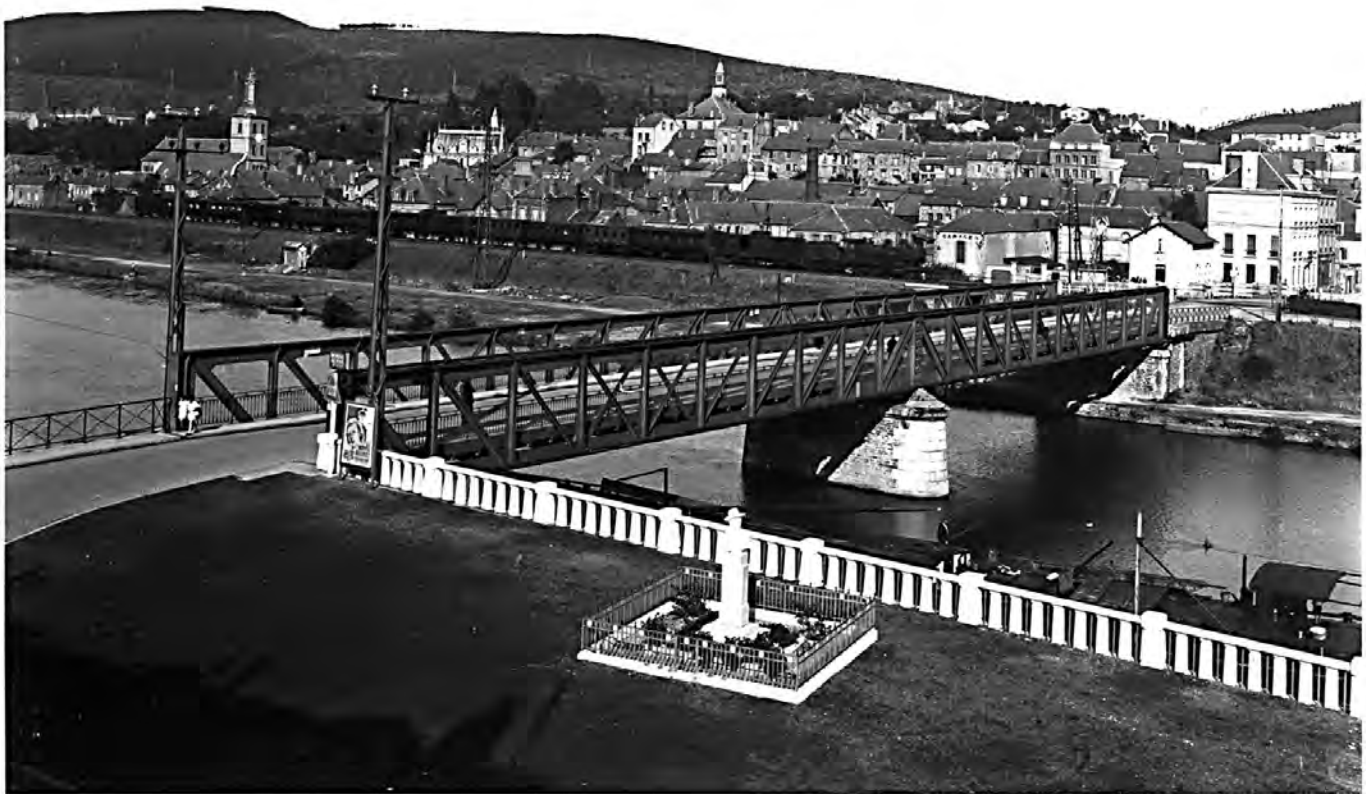

Doc. 18 : Devant-Nouzon, partie Nord depuis la rive droite avant 1914  
(carte postale ; coll. part.)  
Cl. Inv. J.C1. STAIM

S. - NOUZONVILLE. - Le Pont. D.D.

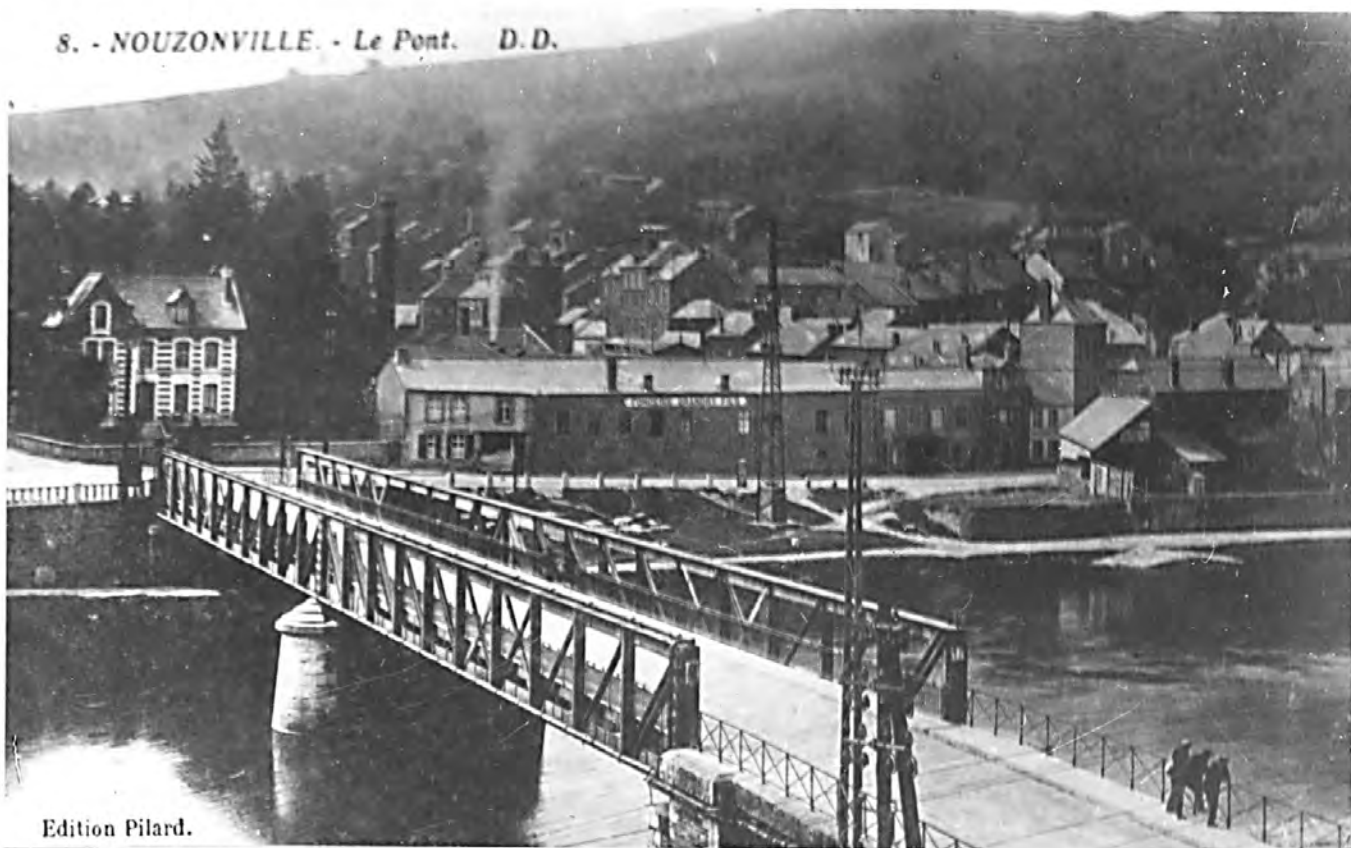

Doc. 19 : La place Gambetta et les usines du Centre, dans le second  
quart du 20e siècle (carte postale ; coll. part.)  
Cl. Inv. J.C1. STAMM

5. - NOUZONVILLE. — *Les Usines du Centre.* D.D.



Doc. 20: Vue aérienne (1960-1961) : la place Gambetta et les usines Thomé ; à l'arrière-plan, quartier de la Forge.  
Cl. Inv. J.C.I. STAMM 85.08.46 NR (Hennard 25.814)





Fig. 1 : Vue aérienne : site de la ville depuis l'Est (vallée de la Goutelle) ; au premier plan, ancien étang de la fabrique d'armes.  
Cl. Inv. J.C1. STAMM 87.08.249 X.



Fig. 2 : Vue aérienne : centre depuis le Nord-Ouest ; à gauche, ancien village ; au centre, place Gambetta ; à droite, usines Thomé.  
Cl. Inv. J.Cl. STAMM 87.08.241 X.



Fig. 3 : Vue aérienne : centre depuis le Nord-Ouest ; en bas, en bordure de Meuse, ancien village ; au-dessus, place Gambetta.

C1. Inv. J.C1. STAMM 87.08.246 X.



Fig. 4 : Vue aérienne : centre depuis le Nord ; ancien village  
et place Gambetta.  
Cl. Inv. J.C1. STAMM 87.08.247 X.



Fig. 5 : Vue aérienne : ancien quartier de l'Espérance (place Gambetta et usines Thomé depuis le Nord-Ouest ; en bas, à droite, Devant-Nouzon.  
Cl. Inv. J.C.I. STAMM 87.08.244 X.



Fig. 6 : Vue aérienne : centre depuis l'Ouest ; de haut en bas : usines de l'Espérance, place Gambetta, usines Thomé.  
Cl. Inv. J.C1. STAMM 87.08.245 X.



Fig. 7 : Vue aérienne : place Gambetta depuis le Nord ; derrière l'hôtel de ville, à gauche, anciennes usines de l'Espérance.  
Cl. Inv. J.C1. STAMM 87.08.248 X.



Fig. 8 : Vue aérienne : vallée de la Goutelle depuis l'Ouest ;  
au premier plan, la Cachette ; à la limite supérieure, village  
de Neufmanil.  
Cl. Inv. J.CI. STAMM 87.08.238 X.

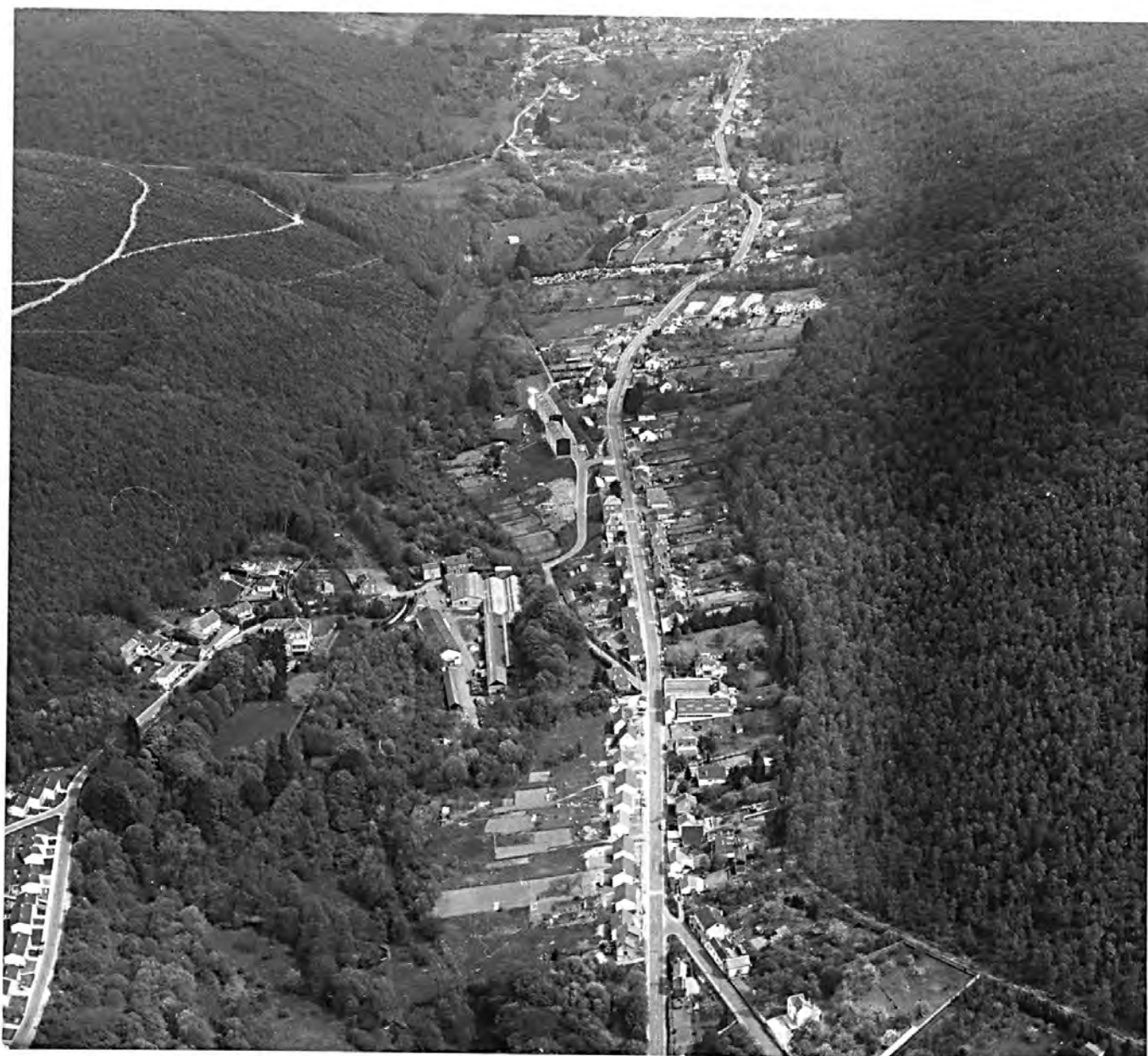



Fig. 9 : Vue aérienne : la Cachette depuis l'Ouest.  
Cl. Inv. J.C.I. STAMM 87.08.252 X.



Fig. 10 : Vue aérienne : Devant-Nouzon depuis l'Ouest (vallée du ruisseau de Meillier-Fontaine).  
Cl. Inv. J.Cl. STAMM 87.08.239 X.

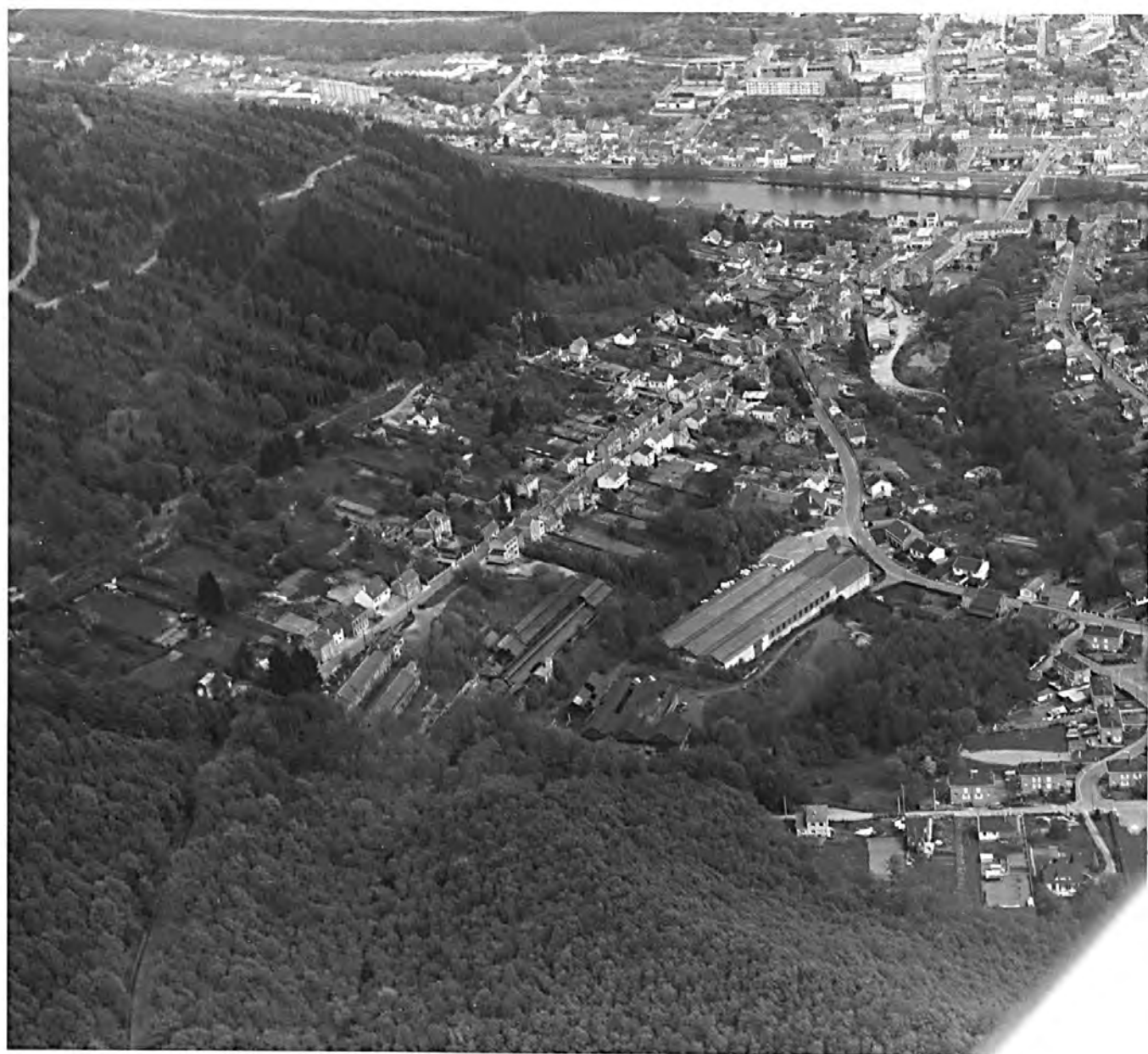

Fig. 11 : Vue aérienne : Devant-Nouzon (Pré Allard et usine Gérard et Caltaux).  
Cl. Inv. J.C1. STAMM 87.08.242 X.

