

Département : 91
Aire d'étude : Juvisy-sur-Orge
Commune : Juvisy-sur-Orge
Adresse : Jean-Moulin (allée)

Référence : IA91000672

Titre courant : **dispensaire**
Dénomination : dispensaire

Cartographie : Lambert1 0602970 ; 0110150

Cadastre : 1982 AL 190

Statut juridique : propriété publique

Dossier inventaire topographique établi en 2003, 2008 par Le Bas Antoine

(c) Région Ile-de-France - Inventaire général du patrimoine culturel

HISTORIQUE

Datation : 2e quart 20e siècle ; 3e quart 20e siècle, 1927 ; 1969, daté par source.

Auteur(s) : Aubert Louis (architecte communal) ; Ohnenwald Paul (architecte), signature ; attribution par source.

Commentaire : Dispensaire antituberculeux construit en 1927 par l'architecte communal Louis Aubert pour la ville ; c'est un bâtiment en rez-de-chaussée avec soubassement. Il est augmenté d'un étage carré en 1969 par l'architecte Paul Ohnenwald qui transforme la distribution intérieure initiale et les accès.

DESCRIPTION

Situation : en ville

Parties constituantes non étudiées : logement ; cour

Matériaux :

Gros-œuvre : meulière ; moellon ; enduit

Couverture : tuile mécanique ; béton en couverture

Structure :

Vaisseaux et étages : étage de soubassement ; 1 étage carré

Élévation : élévation à travées

Couverture : toit à longs pans ; demi-croupe

Distribution : escalier intérieur ; en maçonnerie

Décor :

Technique : mosaïque

DOCUMENTATION

Archives

Archives Communales de Juvisy :

- 3 M 2/32 : dispensaire, plans L. Aubert, 1921.

Archives Départementales Essonne :

- 832 W 1 : dispensaire, réparations-agrandissement, 1947-1954.

dispensaire

Cad. Extrait du plan cadastral de 1982, section AL,
parcelle 190

© Région Ile-de-France
– Inventaire général du
patrimoine culturel /
Bétored, Diane

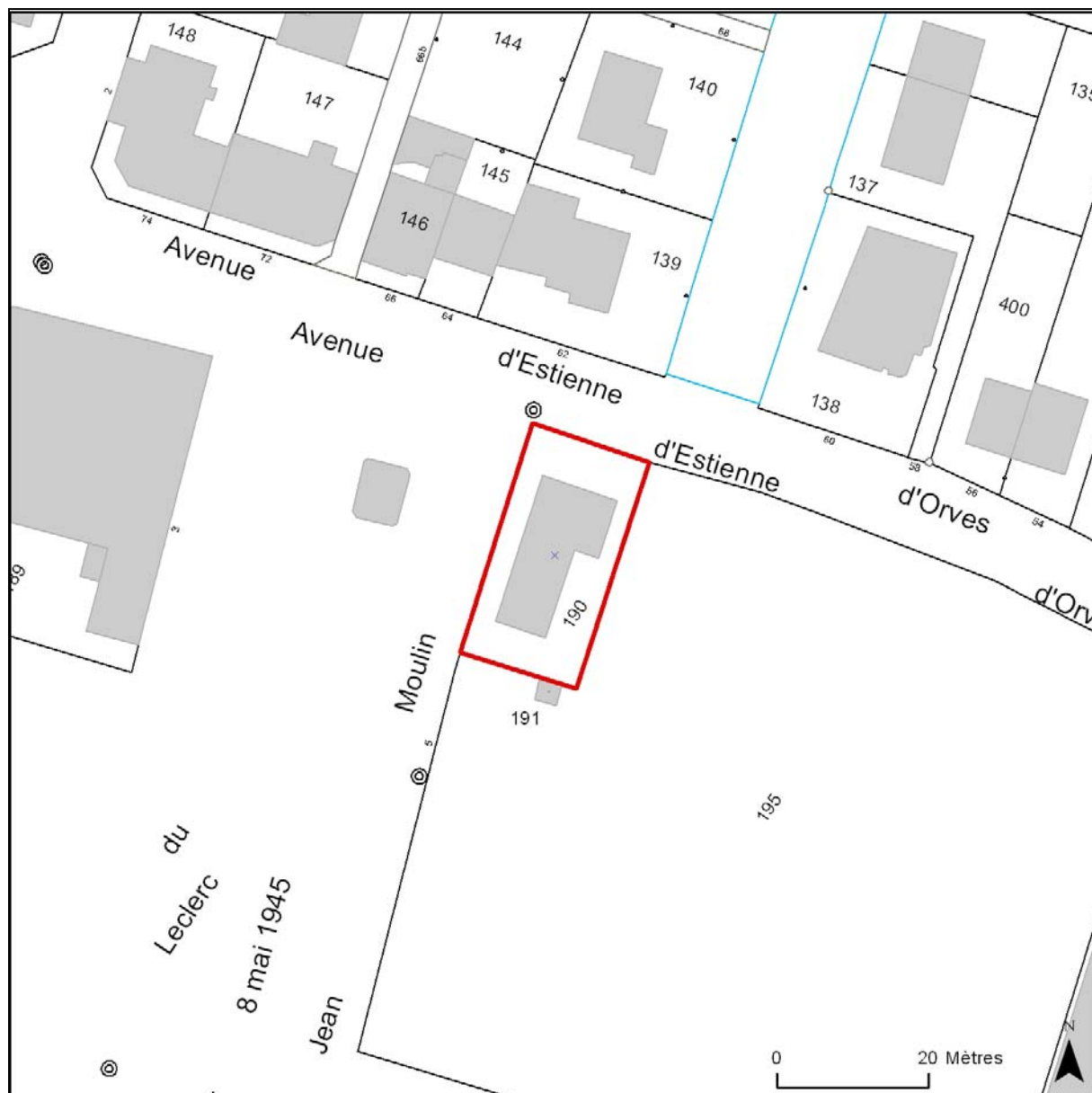

91 - Juvisy-sur-Orge, ville, Jean-Moulin (allée), Estienne-d'Orves (avenue d') 23

dispensaire

doc01	<p>Plan d'ensemble et élévations signés par l'architecte Louis Aubert, datés du 25 février 1921 Dessin à la plume sur papier, format 60x90cm environ.</p> <p>Archives communales de Juvisy-sur-Orge, Juvisy-sur-Orge, 3/M2/32.</p>	<p>(c) Région Ile-de-France - Inventaire général du patrimoine culturel ; (c) Conseil général de l'Essonne ; (c) Ville de Juvisy-sur-Orge / Ayrault, Philippe (reproduction) 05910998XA 05910999XA</p>
-------	---	--

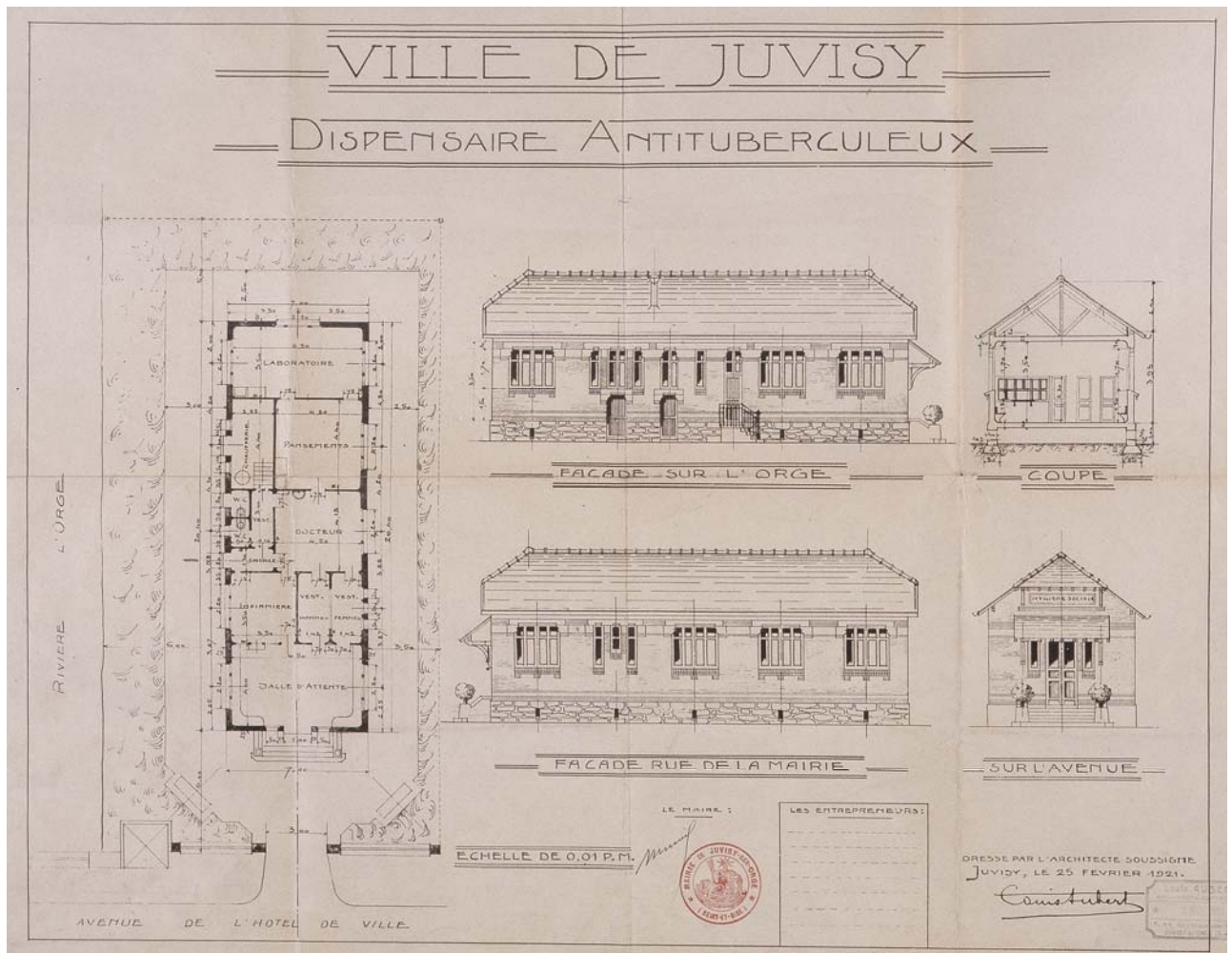

91 - Juvisy-sur-Orge, ville, Jean-Moulin (allée), Estienne-d'Orves (avenue d') 23

dispensaire

<p>doc02</p>	<p>Plan de restauration et d'extension du dispensaire signé par l'architecte Paul Ohnenwald, daté du 4 août 1969 Dessin à la plume sur papier, format 60x110cm environ.</p> <p>Archives communales de Juvisy-sur-Orge, Juvisy-sur-Orge, 3/M2/32.</p>	<p>(c) Région Ile-de-France - Inventaire général du patrimoine culturel ; (c) Conseil général de l'Essonne ; (c) Ville de Juvisy-sur-Orge / Ayrault, Philippe (reproduction) 05911000XA 05911001XA</p>
--------------	---	--

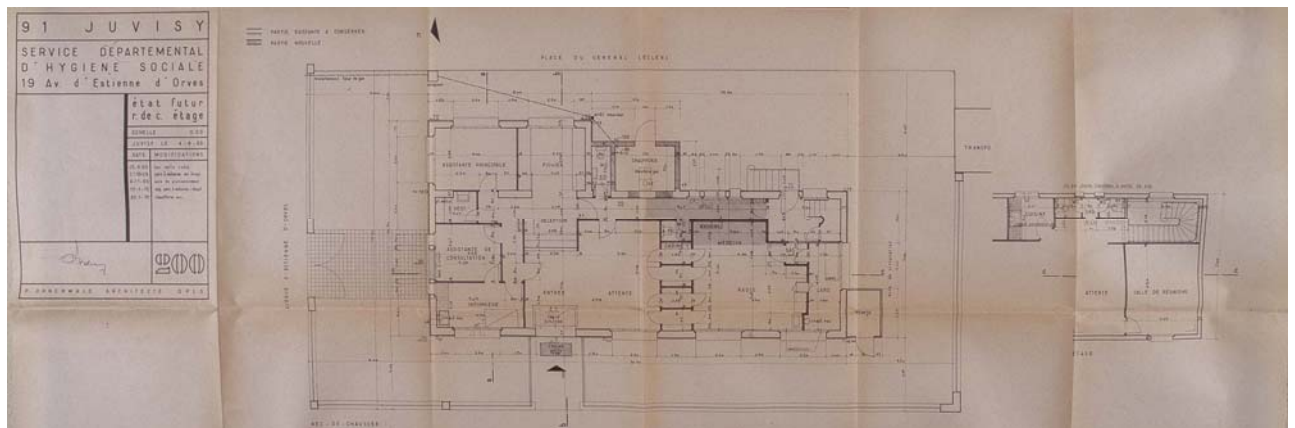

91 - Juvisy-sur-Orge, ville, Jean-Moulin (allée), Estienne-d'Orves (avenue d') 23

dispensaire

doc03	<p>Projet de restauration et d'extension du dispensaire : élévations signées par l'architecte Paul Ohnenwald, datées du 25 août 1969</p> <p>Dessin à la plume sur papier, format 60x110cm environ.</p> <p>Archives communales de Juvisy-sur-Orge, Juvisy-sur-Orge, 3/M2/32.</p>	<p>(c) Région Ile-de-France - Inventaire général du patrimoine culturel ; (c) Conseil général de l'Essonne ; (c) Ville de Juvisy-sur-Orge / Ayrault, Philippe (reproduction)</p> <p>05911002XA 05911003XA</p>
-------	---	---



91 - Juvisy-sur-Orge, ville, Jean-Moulin (allée), Estienne-d'Orves (avenue d') 23

dispensaire

fig01	Façade latérale	(c) Région Ile-de-France - Inventaire général du patrimoine culturel ; (c) Conseil général de l'Essonne / Ayrault, Philippe 02910871X
-------	-----------------	---



91 - Juvisy-sur-Orge, ville, Jean-Moulin (allée), Estienne-d'Orves (avenue d') 23

dispensaire

fig02	Vue du décor de la façade pignon.	(c) Région Ile-de-France - Inventaire général du patrimoine culturel ; (c) Conseil général de l'Essonne / Ayrault, Philippe 05910075XA 05910076XA
-------	-----------------------------------	---



91 - Juvisy-sur-Orge, ville, Jean-Moulin (allée), Estienne-d'Orves (avenue d') 23

dispensaire

fig03	Tableau de mosaïque placé sur le pignon lors de l'extension de l'édifice vers 1947, portant la mention "Dispensaire Hygiène sociale".	(c) Région Ile-de-France - Inventaire général du patrimoine culturel ; (c) Conseil général de l'Essonne / Ayrault, Philippe 05910665XA 05910666XA
-------	---	---

