



PRÉFET DE LA RÉGION HAUTS-DE-FRANCE

Culture
Le ministère de la
Culture
vous invite les:

**13
14
15
octobre
2017**

www.journeesarchitecture.fr
#jnarchi17

**Les
journées
nationales
de l'architecture**



© MCC/Didier Plowy

L'architecture est une part essentielle de notre culture, à la fois comme élément de mémoire, déterminant du présent, et clé de notre devenir

Élément de mémoire, bien sûr, grâce aux traces du passé portées par toute notre patrimoine architectural : les façades et les monuments façonnent le visage de notre pays, ils font partie de son identité.

L'architecture est, aussi, un déterminant de notre existence collective au présent, en ce qu'elle façonne notre cadre de vie, de travail, de mobilité.

Elle est, enfin, une clé de notre devenir. Car elle est au carrefour des grands défis de notre siècle : le défi écologique et climatique, le défi social, le défi économique. Elle est un morceau de la réponse à chacun.

C'est la raison pour laquelle nous avons souhaité, cette année, que les Journées nationales de l'architecture se tournent tout particulièrement vers les nouvelles générations. Pour leur deuxième édition, les 13, 14 et 15 octobre 2017, elles proposeront des activités et des événements spécifiques à destination du jeune public.

Elles mettront plus largement en lumière toutes les actions de sensibilisation portées, tout au long de l'année, par les collectivités, les associations, les établissements publics et l'ensemble des réseaux professionnels. Pour que la connaissance de notre patrimoine, et que les grands enjeux de notre temps, soit aux mains de chacune et chacun.

Je salue l'ensemble des organisateurs et partenaires de ces Journées nationales,

Et je souhaite d'excellentes visites à tous les visiteurs,

Françoise Nyssen

Ministre de la Culture

Programme des Hauts-de-France

● **AMIENS (Somme)**
Maison de l'architecture Picardie
15 rue Marc Sangnier

Tél : 03.22.91.62.04

● **Programme :**

1°) Regards sur Paris : Travailler – Habiter – Traverser

Les étudiants en 3^e année de l'Ecole Nationale Supérieure d'Architecture et de Paysage (ENSAP) de Lille présentent un travail de fin de semestre à partir de cas concrets.

L'ENSAP de Lille a exposé à la Maison de l'architecture Picardie - durant deux années - des projets situés dans le quartier St-Leu d'Amiens. Ils réitèrent avec une sélection d'une vingtaine de maquettes à l'échelle 1/20^{ème} et des panneaux de projets pour le bassin parisien.

Sous la direction des enseignants : Yasmine Abbas, Bert Callens, Didier Debarge, Jean Marc Ibos, Jean-Philip Lebecq, Stéphanie Mahé, Jean-Louis Maniaque, Frank Salama, Carl Fredrik Svenstedt

2°) Regards sur Amiens : Architecture de reconquête

Béatrice Jullien, architecte présente le projet d'extension et de rénovation du Musée de Picardie réalisé avec Catherine Frénak. Ce projet a été exposé à la Maison de l'architecture Picardie à l'été 2016. Béatrice Jullien encadre les étudiants de l'Ecole Nationale Supérieure d'Architecture de Paris-Belleville dans leur projet de fin d'année 2016/2017. Elle expose une étude d'architecture de reconquête, un regard critique sur les spécificités urbaines de la ville présentée sous forme d'une dizaine de panneaux qui sera présentée aux élus et au public de la métropole.

Sous la direction des enseignants : Béatrice Jullien, Françoise Fromonot et Emilien Robin.

● **Horaires :** Vendredi 13 14:30 - 18:00 ; Samedi 14 14:30 - 18:00



©J. Charlot

3°) Journée Portes ouvertes : comment devenir architecte ?

Rencontre entre des étudiants de l'école d'architecture de Lille et les collégiens et lycéens intéressés par les études d'architecture.

A l'occasion des journées portes ouvertes des agences d'architecture, l'Ordre des architectes de Picardie organise une rencontre entre des étudiants de l'école d'architecture de Lille et les collégiens et lycéens intéressés par les études et la profession d'architecte : l'occasion de trouver des informations sur le cursus, sur le métier... illustrées notamment par des maquettes et par l'exposition "Travaux d'étudiants en école d'architecture".

- **Horaires** : Samedi 14 14:00 - 18:00



© croa picardie

● **BEAUVAIS (Oise)**

CAUE de l'Oise

4 rue de l'Abbé du Bos

Tél : 03 44 82 14 14

Mél : caue60@wanadoo.fr

● **Programme :**

1 °) **Exposition " Comment tout ça tient ? Voyage au pays des structures "**

Réalisée par la Maison d'Architecture d'Amiens, cette exposition pédagogique est tirée du livre éponyme de l'ingénieur Michel PROVOST.

Au travers de croquis et d'encadrés techniques, de maquettes à manipuler ou de maquettes d'architecture locale, cette exposition tend à nous faire comprendre pourquoi et comment les

structures tiennent.

L'exposition sera alimentée par la projection du film *H&M de l'Oise* (Histoires et Monuments), traitant de la création de la BD réalisée par la commission du Conseil Départemental des jeunes. Un regard anecdotique sur le patrimoine Oisien à travers des histoires, des sites et des personnages.

- **Horaires** : Vendredi 15 17:00 - 20:00 Samedi 16 08:30 – 19:30



©CAUE60

● **BOULOGNE-SUR-MER (Pas-de-Calais)**

Service ville d'art et d'histoire

Tél : 03 91 90 02 95

Mél : patrimoine@ville-boulogne-sur-mer.fr

- **Programme** :

1°) De la pierre à l'édifice

Déambulez dans la Haute Ville en compagnie d'un géologue et d'un guide conférencier et découvrez toutes les subtilités des pierres dans l'architecture boulonnaise.

Rendez-vous à 15h Porte des Dunes

- **Horaires** : Dimanche 15 15:00 - 16:30

● **CAMBRAI (Nord)**

OT du Cambrésis

48 rue de Noyon

- **Programme** :

L'ancienne forteresse du XVI^e siècle est un monument emblématique de Cambrai. Construite par ordre de Charles Quint, elle illustre l'importance militaire de la ville pendant presque

cinq siècles. Enfouie à la fin du XIXe siècle, la citadelle conserve un réseau unique de galeries souterraines intactes, où vous comprendrez l'art des places fortes et lirez en filigrane l'histoire de Cambrai.

- **Horaires :** Samedi 14 16:30 - 18:00



©Aurélien Debrue

- **Programme :**

Dans le collège des Jésuites a lieu le chantier du futur Labo, qui regroupera la Médiathèque d'Agglomération, la Direction des affaires culturelles de la ville et la Ville d'art et d'histoire de Cambrai.

Profitez des Journées Nationales de l'Architecture pour découvrir l'avancée des travaux et vous projeter dans ces lieux.

- **Horaires :** Samedi 14 14:00 - 15:30 15:45 - 17:15



©SHAH

- **Programme :**

En novembre 1916, l'armée allemande décide le repli de ses troupes à l'arrière d'un front

infranchissable : la ligne Hindenburg. Cet ouvrage, qui s'étendait des Flandres aux Ardennes, était constitué de trois lignes parallèles fortifiées à l'aide de tranchées et de blockhaus dotés d'une lourde artillerie. Découvrez cet ouvrage, encore décelable dans le paysage du Cambrésis, à l'occasion du Centenaire de la Bataille de Cambrai.

- **Horaires** : Samedi 14 14:00 - 16:30

- **Programme** :

A l'occasion des Journées Nationales de l'Architecture, le public est invité à partir sur les traces de Jules Chiossonne (1893-1963). Au lendemain de la Grande Guerre, Cambrai est ravagé par les bombardements des alliés et les incendies des Allemands lors de leur retraite. L'architecte d'origine niçoise a largement contribué à donner de Cambrai l'image qu'on lui connaît aujourd'hui.

- **Horaires** : Dimanche 15 14:30 - 16:00



- **CONDETTE (Pas-de-Calais)**

Château d'Hardelot

1 rue de la source

Tél : 03 21 21 65 65

- **Programme** :

Pas de château, ni de théâtre élisabéthain ou de salle d'exposition temporaire sans architecture ! A l'occasion des Journées nationales de l'architecture, le public est invité à se laisser surprendre par la diversité architecturale du Centre culturel de l'Entente cordiale. Des vestiges médiévaux au manoir néo-tudor, en passant par l'architecture contemporaine du théâtre élisabéthain et de la salle d'exposition temporaire, venez découvrir le savant dialogue entre architecture et culture franco-britannique.

- **Horaires** : Samedi 14 11:00 - 12:00 15:00 - 16:00 ; Dimanche 15 11:00 - 12:00 15:00 – 16:00



©Département du Pas-de-Calais

● **CORBIE (Somme)**
Communauté de communes du Val de Somme
31 ter rue Gambetta
Tél : 03 22 91 11 65
Mél : carlier@caue80.asso.fr

● **Programme :**



SIR JOHN MONASH CENTRE
AUSTRALIAN NATIONAL MEMORIAL
VILLERS-BRETONNEUX FRANCE

© Cox Architecture

Conférence “Présentation du projet du Centre d’interprétation Sir John Monash” par Timothy Williams, Architecte, à la Communauté de Communes du Val de Somme Salle du Conseil.

Accueil café à partir de 10 h 15

● **Horaires :** Samedi 14 10:30 - 13:00

● KILLEM (Nord)

Tél : 06.08.18.64.57

Mél : cvh-architecte@nordnet.fr

● Programme :

26 logements individuels Ouverture exceptionnelle, Maison, appartement, atelier de personnes célèbres

● Horaires : Samedi 14 11:00 - 18:00

● LAON (Aisne)

Parc Foch

39 avenue du maréchal Foch

Tél : 03.23.79.00.03

Mél : virginie.dupont@caue02.com

● Programme :

Dans le cadre des Journées Nationales de l'Architecture, et pour le quarantième anniversaire de la Loi sur l'Architecture, le CAUE de l'Aisne vous propose la visite du bâtiment actuel des Archives Départementales de l'Aisne datant de 1977, ainsi que la visite du futur bâtiment



qui hébergera les Archives à partir de l'année prochaine. © CAUE de l'Aisne

En présence des maîtres d'œuvre, venez découvrir deux bâtiments construits à 40 ans d'intervalle, marqués par leur époque.

● Horaires :

Vendredi 13 15:00 - 17:30

● **LENS (Pas-de-Calais)**
Communauté d'agglomération de Lens-Liévin

Tél : 09 72 60 14 68

● **Programme :**

Jogging guidé – Ballade sportive et créative. Parcours d'environ 6 km

À l'occasion des Journées nationales de l'architecture, participez à une découverte sportive de projets contemporains illustrant la transformation de notre agglomération. Un coach sportif et un guide-conférencier vous accompagneront du stade Bollaert-Delelis, rénové à l'occasion de l'Euro 2016, au site des futures réserves du Louvre à Liévin en passant par le musée-parc du Louvre-Lens.

Le collectif Faux Amis +, en résidence d'artiste à l'université d'Artois, vous réserve des surprises créatives sur le parcours !

La visite est proposée par le service universitaire des activités physiques et sportives, le service vie culturelle et associative de l'université d'Artois, le Pays d'art et d'histoire de la Communauté d'Agglomération de Lens-Liévin, en partenariat avec l'association Porte Mine, l'Office de Tourisme et du Patrimoine de Lens-Liévin et le Louvre-Lens.

● **Horaires :** Dimanche 15 octobre à 10h. (Rdv Parking Bollaert à l'entrée de l'allée Marc-Vivien Foé, à l'angle des tribunes Delacourt et Marek Xerces)



(c) CALL / Y. Cussey

● LENS (Pas-de-Calais)

Louvre-Lens

99 rue Paul Bert

Tél : 03.21.67.66.66

Mél : info@tourisme-lenslievin.fr

● Programme :

Aux portes du musée, le guide vous fait découvrir l'histoire de cet ancien site d'extraction du charbon et l'architecture du Louvre-Lens. Après une présentation de la cité minière attenante pour découvrir la vie des mineurs et de leur famille, vous rejoignez le centre-ville en navette pour apprécier le riche patrimoine Art déco de Lens.

Durée 1h45 environ.

● **Horaires** : Vendredi 13 14:30 – 16:00 ; Samedi 14 14:30 – 16:00 ; Dimanche 15 14:30 - 16:00

©OTPLL Matthieu Brard



● LILLE (Nord)

Place François Mitterrand

Tel : 03 20 49 59 71

Mél : vah@mairie-lille.fr

● Programme :

Venez (re)découvrir Euralille avec vos enfants grâce à une visite ludique autour du projet porté par Rem Koolhaas, architecte-urbaniste. Accompagné d'un médiateur, regardez d'un œil neuf cet ensemble architectural qui fit entrer Lille dans le XXI^e siècle. Muni d'un livret illustré composé

de questions et de jeux, les enfants découvriront par l'observation comment le quartier a été pensé, comment les bâtiments ont été construits, quelle est leur fonction, etc.
La visite dure 1h15 environ. Un livret est fourni à chaque enfant inscrit.

Rendez-vous devant les Tulipes de Shangri-la

● **Horaires** : Samedi 14 14:00 - 15:30 16:00 – 17:30 ; Dimanche 15 14:00 - 15:30 16:00 - 17:30



● **LILLE (Nord)**

Office du tourisme et des congrès de Lille

42 Place Rihour

● **Programme :**

1°) Les métamorphoses urbaines de Lille

Depuis les années 90 et le projet Euralille 1, de nombreux chantiers permettent progressivement la rénovation des quartiers et remettent en question les limites de la ville. Ce circuit vous invite à découvrir les transformations urbaines de Lille autour de l'esplanade du Champ de Mars, des rives de la Haute Deûle et du quartier de Lille-Sud.

Circuit en bus et à pied d'une durée de 2h30 dans différents quartiers de Lille avec plusieurs haltes prévues.

Rendez-vous à l'Office de Tourisme et des Congrès de Lille, place Rihour.

● **Horaires** : Dimanche 15 14:30 - 17:00



- **LILLE (Nord)**

- **Hôtel de région**

- **151 avenue du Pdt Hoover**

- **Programme :**

- **1°) Transformation ! Euralille 2**

Venez (re)découvrir Euralille avec vos enfants grâce à une visite ludique autour du projet porté par Rem Koolhaas, architecte-urbaniste. Accompagné d'un médiateur, regardez d'un œil neuf cet ensemble architectural qui fit entrer Lille dans le XXIe siècle. Muni d'un livret illustré composé de questionnements et de jeux, les enfants découvriront par l'observation comment le quartier a été pensé, comment les bâtiments ont été construits, quelle est leur fonction, etc. La visite dure 1h15 environ.

Un livret est fourni à chaque enfant inscrit.

Rendez-vous devant les Tulipes de Shangri-la

- **Horaires :** Samedi 14 14:00 - 15:30 16:00 – 17:30 ; Dimanche 15 14:00 - 15:30 16:00 - 17:30

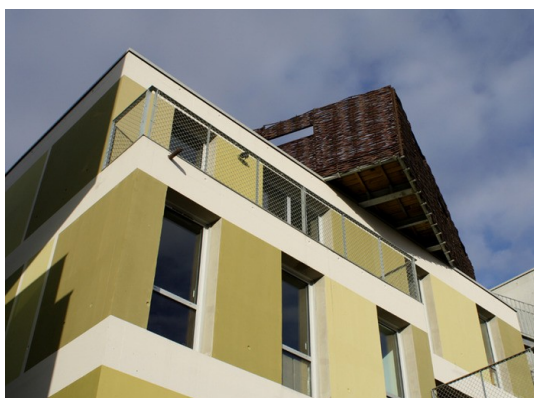

● **LILLE (Nord)**
Maison de l'architecture
Place François Mitterrand

Tél : 03 20 57 67 67

Mél : ffrigout@caue-nord.com

● **Programme :**

Pour fêter les **40 ans de la loi sur l'Architecture**, les 5 Conseils d'Architecture d'Urbanisme et de l'Environnement des Hauts de France (CAUE), ont choisi de mettre en valeur, en 2017, 40 sites choisis dans la région, grâce à l'initiative intitulée « **40 ANS 40 LIEUX** ». 40 fenêtres ouvertes sur notre territoire, constitué de paysages naturels et urbains sur lesquels est porté un regard sensible et dynamique.

Choisi comme un de ces 40 lieux, Euralille est symbole d'évolution de l'espace et du paysage urbain, expression d'une conjugaison harmonieuse entre la ville-métropole, intense, complexe, connectée, et la ville heureuse, habitée, dans laquelle l'Homme entretient une relation bienveillante avec la nature, la flore et la faune.

Le **CAUE du Nord** vous propose d'explorer à travers 2 parcours guidés par les **étudiants de l'Ecole Nationale Supérieure du Paysage de Lille**, les formes paysagères et naturelles, l'histoire et la place de plusieurs espaces ouverts, dans la vie de ce nouveau quartier.

Parcours 1 : Parc Matisse / Jardin des Géants/Cimetière de l'Est

Parcours 2 : Ilot Saint Maurice /Parc des Dondaines/ Bois Habité / Friche Saint Sauveur

● **Horaires** : sam 14 octobre et dim 15 octobre 14h30-16h00.



© CAUE Nord

● **ROUBAIX (Nord)**

Grand Place

Tel : 03 59 57 32 30

- **Programme :**

- 1°) Panorama de l'architecture du XXe siècle**

Ce circuit pédestre vous propose un panorama des principaux styles architecturaux du XXe siècle représentés à Roubaix. La visite dévoile grâce à des bâtiments et des maisons remarquables un parcours de l'éclectisme aux réalisations contemporaines, via l'Art nouveau, l'Art déco et le mouvement moderne.

- **Horaires :** Dimanche 15 15:00 - 16:30

© Roubaix Vah



- **SOUCHEZ (Pas-de-Calais)**

Lens 14-18

102 rue Pasteur

Tel : 03.21.67.66.66

Mél : info@tourisme-lenslievin.fr



- **Programme :**

Découverte de l'architecture du centre d'interprétation et de l'exposition permanente sur la Grande Guerre

Réservation recommandée, tarifs : 6€, 3€, 1€ et gratuit pour les moins de 6 ans

- **Horaires :** Dimanche 15 15:00 - 16:00 16:00 - 17:00

● **Programme :**

Découverte de l'architecture du centre d'interprétation et de l'exposition permanente sur la Grande Guerre

Implanté symboliquement au pied de la colline de Notre-Dame-de-Lorette, ce centre d'interprétation permet au public d'appréhender, de manière chronologique et thématique, le déroulement de la Grande Guerre en Flandre française et en Artois. Après une présentation architecturale de l'édifice, le guide vous propose une visite de l'exposition permanente riche de nombreux objets et visuels d'archives.

Visite pédestre d'1h30

Rdv dans le hall d'accueil du Lens'14-18 – Centre d'Histoire Guerre et Paix, 102 rue Pasteur à Souchez