

PRÉFET DE LA RÉGION PAYS DE LA LOIRE

**Arrêté portant délimitation
de zonage archéologique**

**LE PREFET DE LA REGION PAYS DE LA LOIRE
PREFET DE LA LOIRE-ATLANTIQUE**

- VU** le code du Patrimoine, notamment ses articles L.522-4, L.522-5 et R.523-6 prévoyant la possibilité de définir, dans le cadre de l'établissement de la carte archéologique nationale, des zones de présomption de prescriptions archéologiques, préalablement à la réalisation de projets d'aménagement affectant le sous-sol ;
- VU** l'arrêté n°2010/SGAR/549, en date du 10 décembre 2010 de Monsieur Jean DAUBIGNY, préfet de la région Pays-de-la-Loire, portant délégation de signature administrative à Monsieur Georges POULL, directeur régional des affaires culturelles des Pays de la Loire ;
- VU** l'avis de la Commission interrégionale de la recherche archéologique sur le zonage archéologique objet du présent arrêté, en date du 10 novembre 2010 ;

CONSIDÉRANT que des vestiges archéologiques intéressant l'histoire des civilisations à différentes périodes chronologiques sont présents sur plusieurs zones dans le périmètre du territoire de la commune concernée par le présent arrêté ;

CONSIDÉRANT que leur protection implique la transmission de permis de construire, de démolir et d'autorisations d'installations et travaux divers au préfet de région ;

ARRETE
n°432

ARTICLE 1 : Les zones définies dans le cadre de l'établissement de la carte archéologique nationale sur la commune de ORVAULT (44) sont indiquées dans l'annexe 1 (tableau) et délimitées dans l'annexe 2 (carte) du présent arrêté.

ARTICLE 2 : Les projets d'aménagement entrant dans le champ d'application de l'article R.523-4 du code du Patrimoine doivent faire l'objet d'une saisine du préfet de région (Direction régionale des affaires culturelles – Service régional de l'archéologie – 1 rue Stanislas Baudry - BP 63518 - 44035 Nantes Cedex 1) dans les périmètres des zones et au-dessus des seuils définis en annexes 1 et 2 du présent arrêté.

ARTICLE 3 : En dehors des zones définies par le présent arrêté, les alinéas 2 à 6 de l'article R. 523-4 du code du Patrimoine s'appliquent.

ARTICLE 4 : En application de l'article R.523-6 du code du Patrimoine, le présent arrêté sera publié au Recueil des actes administratifs de la Préfecture du département de LOIRE-ATLANTIQUE. Une copie de l'arrêté et de ses annexes sera adressée par le Préfet du département au Maire concerné, aux fins d'affichage en mairie pendant un délai d'un mois minimum.

ARTICLE 5 : Le Directeur régional des affaires culturelles est chargé de l'exécution du présent arrêté.

Fait à Nantes, le 8 novembre 2011

Le directeur régional
des affaires culturelles

Georges POULL

Carte de zonage archéologique de la commune (élaborée à partir des vestiges significatifs connus au 01/02/2011) : ORVAULT

Annexe à l'arrêté n°432 du 8 novembre 2011

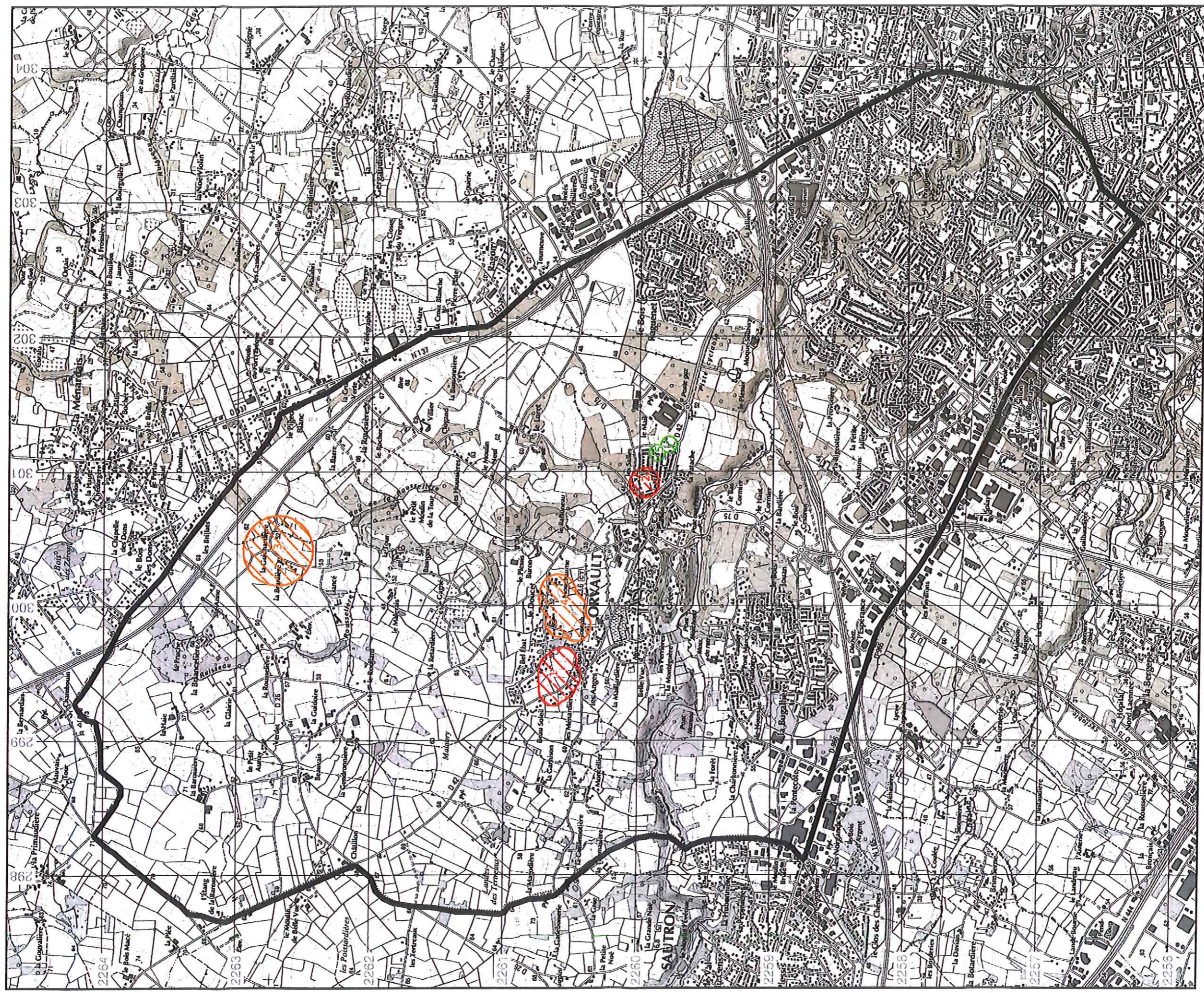

Zonage archéologique de la commune ORVAULT, Service régional de l'archéologie, DRAC des Pays de la Loire, Annexe à l'arrêté n° 432 du 8 novembre 2011

Zone	Seuil en m ²	Entité archéologique	Vestiges significatifs connus à ce jour
1	100	44 114 0006	bâtiment[GAL], bâtiment[GAL], incinération[GAL], incinération[GAL], parcellaire[GAL], parcellaire[GAL],
2	100	44 114 0003	édifice fortifié[MED],
3	3000	44 114 0002	enceinte[IND],
4	3000	44 114 0005	fosse[NEO], fosse[NEO], fossé[NEO], fossé[NEO], habitat[NEO], habitat[NEO], trou de poteau[NEO], trou de poteau[NEO],
4	3000	44 114 0007	enclos[MED], enclos[MED], ferme[MED], ferme[MED],
5	10000	44 114 0004	occupation[NEO],
5	10000	44 114 0001	mobilier en surface[FER],